

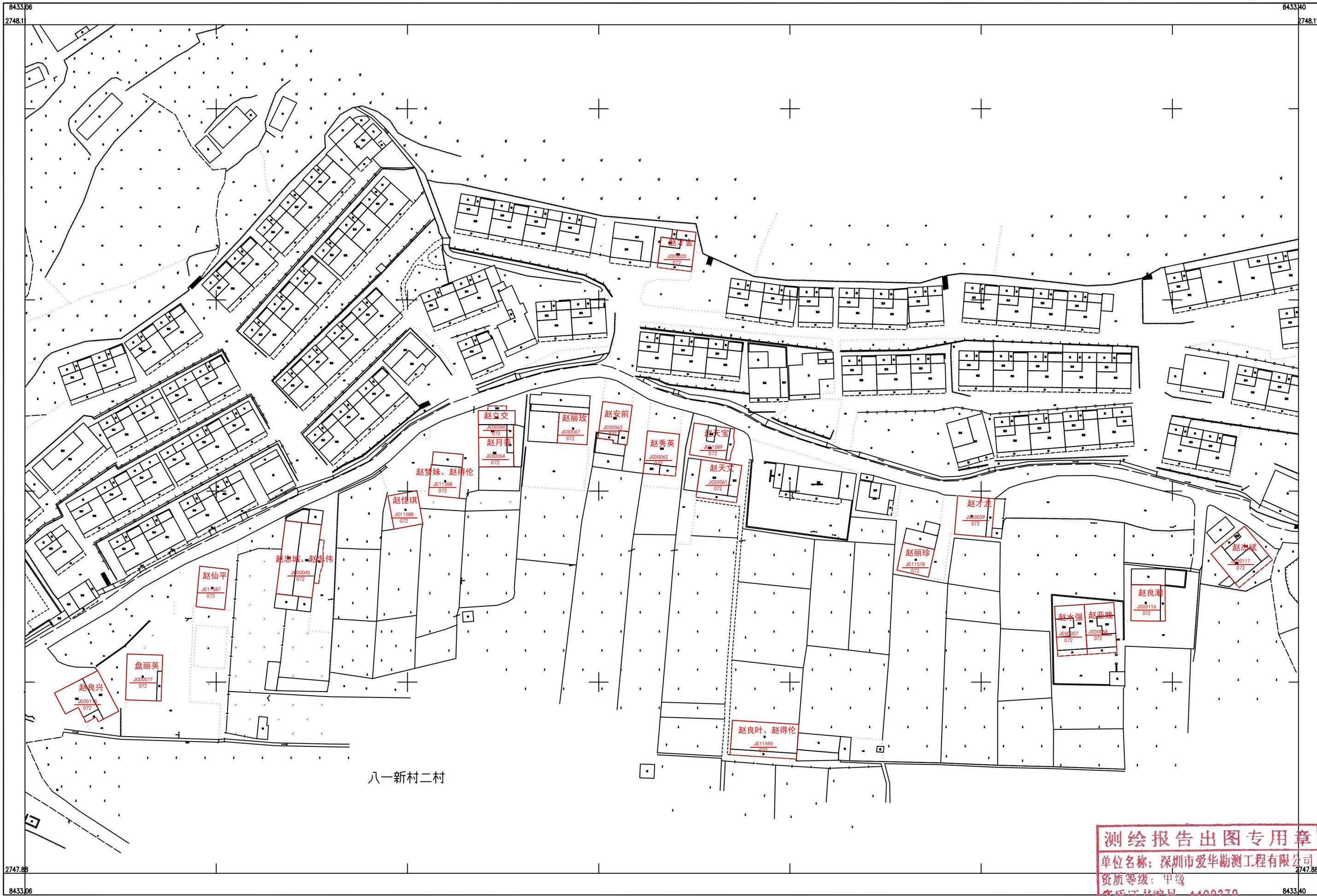

乳源县游溪镇大寮坑村委会八一新村宅基地和集体建设用地房地一体确权登记调查结果及首次登记公示明细表

序号	宗地代码	权利人	不动产单元号	宅基地面积	房屋幢号	总套数	总层数	所在层	房屋结构	竣工时间	建筑面积	共有面积	超出合法面积		备注
													土地	房屋	
1	JC00020	赵才金	440232004010JC00020F00010001	86.14	1幢	1	2	1-2	混合	2006/11/13	150.85	0.00			
2	JC00045	赵忠伟	440232004010JC00045F00010001	198.35	2幢	2	3	1-3	混合	2011/11/1	193.24	69.22			赵忠城, 赵忠伟按份共有, 共有面积69.22平方米
		1-3	193.26												
3	JC00057	赵亚贱	440232004010JC00057F00010001	101.57	1幢	1	2	1-2	混合	2009/1/1	205.24	0.00			
4	JC00058	赵水强	440232004010JC00058F00010001	101.57	1幢	1	2	1-2	混合	2009/1/1	205.24	0.00			
5	JC00059	赵才龙	440232004010JC00059F00010001	98.42	1幢	1	1	1	混合	2006/11/13	83.09	0.00			
6	JC00061	赵天文	440232004010JC00061F00010001	105.44	1幢	1	3	1-3	混合	2000/11/1	208.62	0.00			
7	JC00062	赵秀英	440232004010JC00062F00010001	94.09	1幢	1	2	1-2	混合	2008/8/11	183.87	0.00			
8	JC00063	赵安前	440232004010JC00063F00010001	78.07	1幢	1	2	1-2	混合	2008/11/1	151.93	0.00			
9	JC00064	赵月养	440232004010JC00064F00010001	70.50	1幢	1	2	1-2	混合	2008/8/1	130.68	0.00			
10	JC00065	赵立交	440232004010JC00065F00010001	71.82	1幢	1	3	1-3	混合	2000/1/1	164.08	0.00			
11	JC00067	赵丽玫	440232004010JC00067F00010001	62.53	1幢	1	1	1	砖木	2000/1/1	62.53	0.00			
12	JC00077	盘丽英	440232004010JC00077F00010001	111.60	1幢	1	1	1	混合	2011/11/1	102.24	0.00			
13	JC00115	赵良兴	440232004010JC00115F00010001	126.31	1幢	1	3	1-3	混合	2005/10/1	292.96	0.00			
14	JC00116	赵良潮	440232004010JC00116F00010001	84.84	1幢	1	1	1	混合	2006/11/13	72.52	0.00			
15	JC00117	赵杰斌	440232004010JC00117F00010001	130.73	1幢	1	3	1-3	混合	2006/11/13	271.40	0.00			
16	JC11578	赵丽珍	440232004010JC11578F00010001	62.48	1幢	1	1	1	砖木	1999/12/5	62.48	0.00			
17	JC11587	赵仙平	440232004010JC11587F00010001	80.57	1幢	1	1	1	砖木	1993/12/5	80.57	0.00			
18	JC11588	赵梦妹、赵得伦	440232004010JC11588F00010001	65.13	1幢	1	1	1	砖木	1999/12/5	65.13	0.00			赵梦丽和赵得伦共同共有
19	JC11589	赵天宝	440232004010JC11589F00010001	90.31	1幢	1	2	1-2	混合	2019/12/20	173.75	0.00			
20	JC11590	赵得伦	440232004010JC11590F00010001	157.74	2幢	2	1	1	混合	2006/12/20	56.86	9.72			赵良叶和赵得伦按份共有, 共有面积9.72平方米。
		1	65.12												
21	JC11591	赵佳琪	440232004010JC11591F00010001	67.61	1幢	1	1	1	砖木	1992/11/1	67.61	0.00			

乳源县房地一体游溪镇大寮坑村委会八一新村公示图
2747.884-38433.064



八一新村二村

深圳市爱华勘测工程有限公司

2000 国家大地坐标系, 1985 国家高程基准, 等高距 1 米, 中央子午线 114 度。
GB/T 20257.1-2007 国家基本比例尺地图图式第 1 部分:
1:500, 1:1000, 1:2000 地形图图式。
2022 年 11 月制图

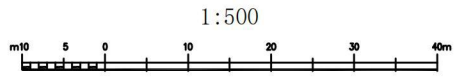

测绘报告出图专用章
单位名称: 深圳市爱华勘测工程有限公司
资质等级: 甲级
资质证书编号: 4400370
附注: 测量员: 罗龙雨 绘图员: 罗龙雨 检查员: 聂金辉
国家测绘地理信息局监制