

乳源县游溪镇江背村委会山塘口村宅基地和集体建设用地房地一体确权登记调查结果及首次

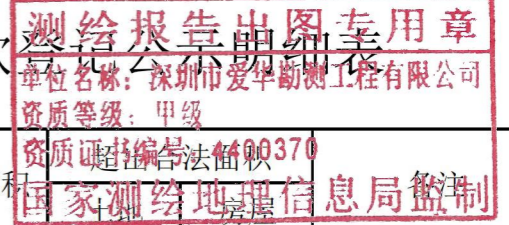

序号	宗地代码	权利人	不动产单元号	宅基地面积	房屋幢号	总套数	总层数	所在层	房屋结构	竣工时间	建筑面积	共有面积			
3	JC10393	龚新太	440232004008JC10393F00010001	107.53	1幢	1	3	1-3	混合	2000/12/1	236.25	0.00			
4	JC10394	龚新全	440232004008JC10394F00010001	98.81	1幢	1	2	1-2	混合	1999/12/1	180.51	0.00			
5	JC10395	陈奕阳	440232004008JC10395F00010001	137.77	1幢	1	1	1	混合	2013/11/1	129.41	0.00	17.77		
6	JC10396	陈奕三	440232004008JC10396F00010001	110.96	1幢	1	3	1-3	混合	2006/11/1	256.92	0.00			
7	JC10398	陈福云	440232004008JC10398F00010001	133.32	1幢	1	3	1-3	混合	2017/12/1	290.24	0.00	13.32		
8	JC10399	陈福龙	440232004008JC10399F00010001	132.57	1幢	1	1	1	混合	2017/12/1	122.71	0.00			
9	JC10400	陈大和	440232004008JC10400F00010001	109.01	1幢	1	3	1-3	混合	2001/11/1	217.83	0.00			
10	JC10459	钟小英	440232004008JC10459F00010001	108.36	1幢	1	3	1-3	混合	2017/9/1	228.20	0.00			
12	JC10076	陈大彬	440232004009JC10076F00010001	107.07	1幢	1	3	1-3	混合	2000/11/1	222.48	0.00			

乳源县房地一体游溪镇江背村委会山塘口村公示图(一)

2754.028-38439.665



深圳市爱华勘测工程有限公司

测绘报告出图专用章
单位名称: 深圳市爱华勘测工程有限公司
资质等级: 甲级
资质证书编号: 84490870
国家测绘地理信息局监制

2000 国家大地坐标系, 1985 国家高程基准, 等高距 1 米, 中央子午线 114 度。
GB/T 20257.1-2007 国家基本比例尺地图图式第 1 部分:
1 : 500, 1 : 1000, 1 : 2000 地形图图式。
2022 年 11 月制图

1:500



附注: 测量员: 罗龙雨 绘图员: 罗龙雨 检查员: 袁金辉

乳源县房地一体游溪镇江背村委会山塘口村公示图(二)

2753.824-38439.596

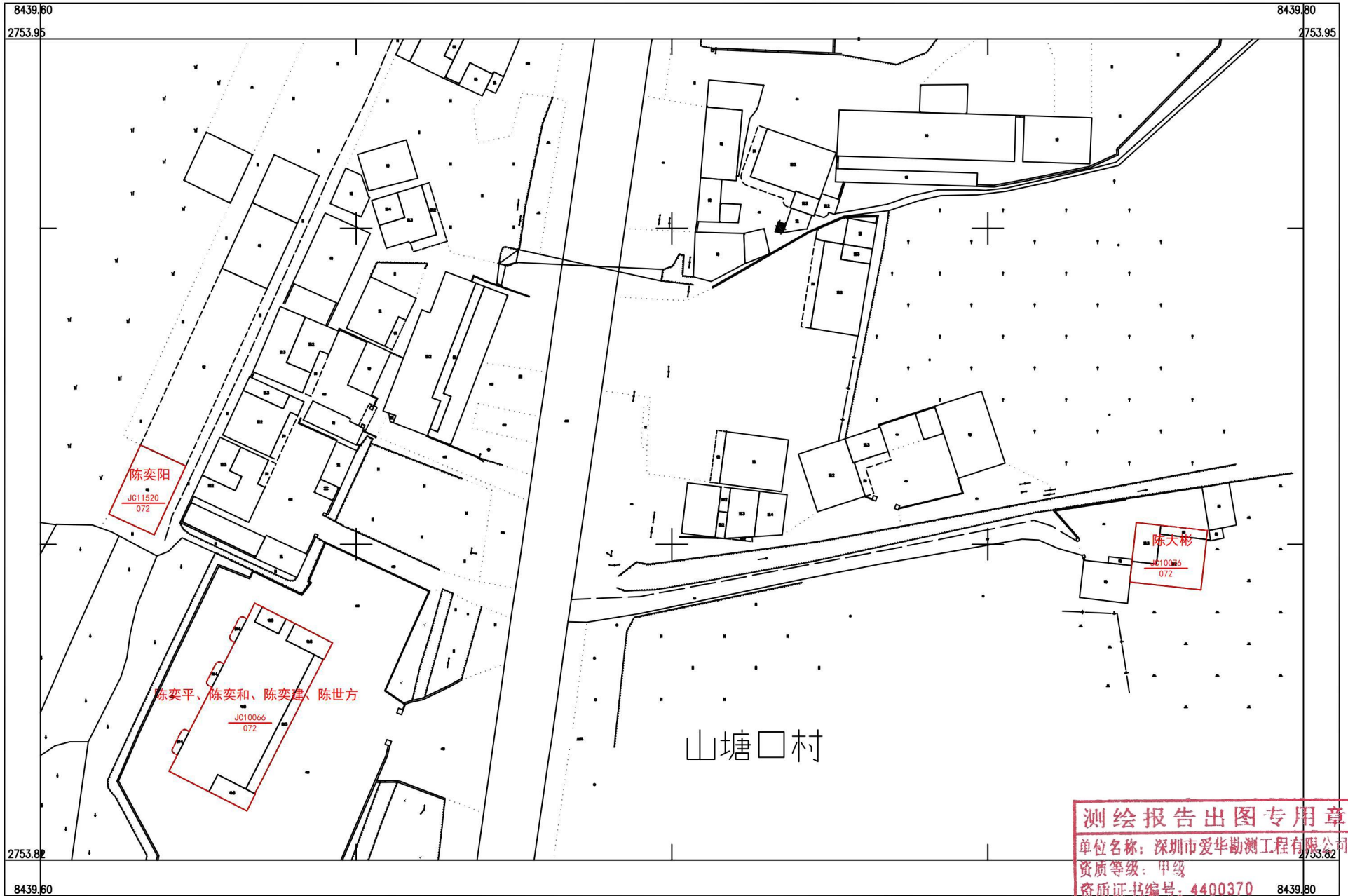

深圳市爱华勘测工程有限公司

测绘报告出图专用章
单位名称：深圳市爱华勘测工程有限公司
资质等级：甲级
资质证书编号：4400370
8439.80
2753.82

2000 国家大地坐标系, 1985 国家高程基准, 等高距 1 米, 中央子午线 114 度。
GB/T 20257.1-2007 国家基本比例尺地图图式第 1 部分：
1:500, 1:1000, 1:2000 地形图图式。
2022 年 11 月制图

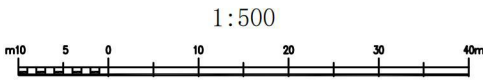

附注：测量员：罗龙雨、杨国勇、罗龙雨 检查员：张金辉

国家测绘地理信息局监制

乳源县房地一体游溪镇江背村委会山塘口村公示图(三)

2753.642-38439.464

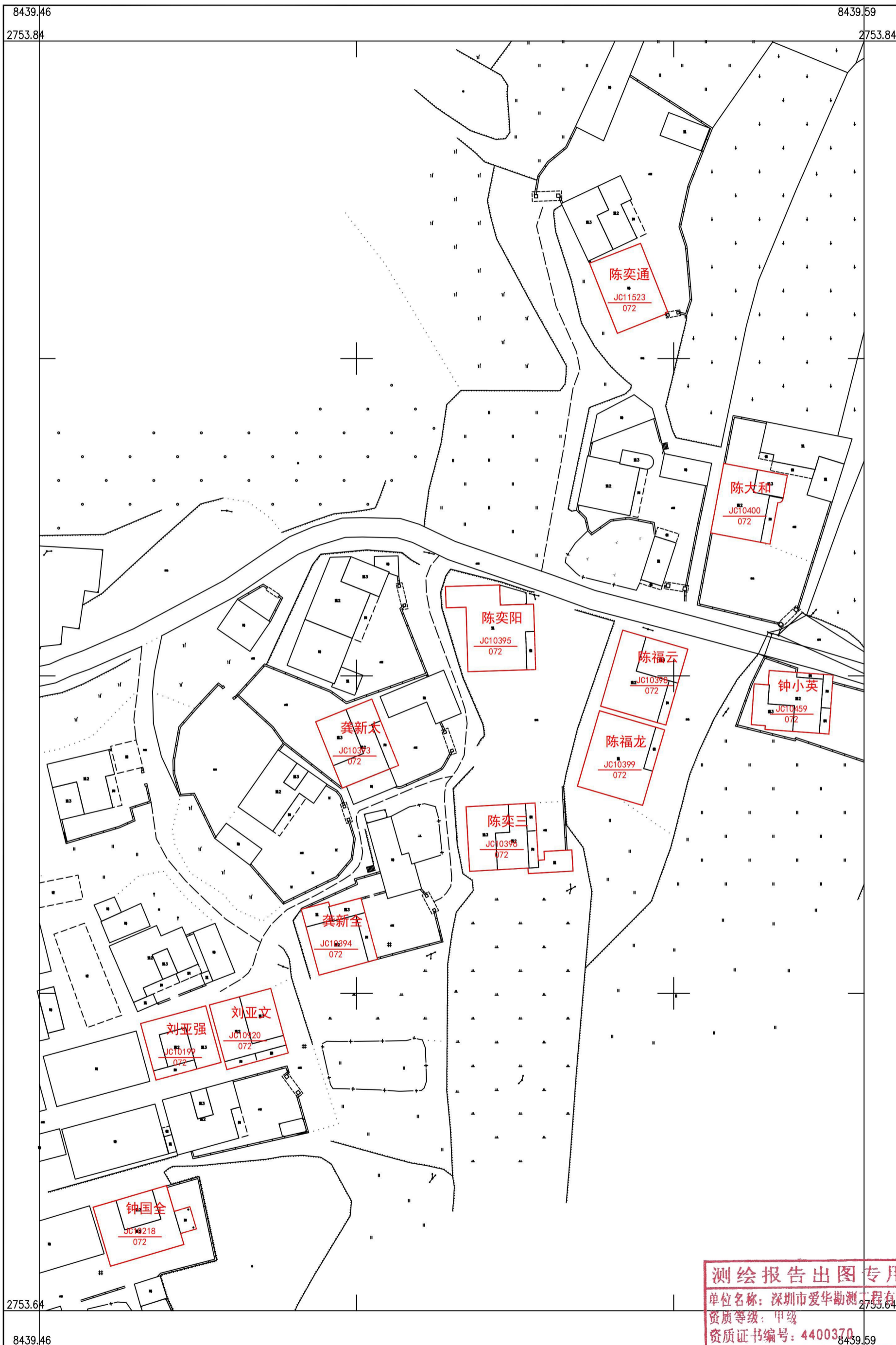

深圳市爱华勘测工程有限公司

测绘报告出图专用章
单位名称: 深圳市爱华勘测工程有限公司
资质等级: 甲级
资质证书编号: 4400370

2000 国家大地坐标系, 1985 国家高程基准, 等高距 1 米, 中央子午线 114 度。

GBT 20257.1-2007 国家基本比例尺地图图式第 1 部分:

1:500, 1:1000, 1:2000 地形图图式

2022 年 11 月制图

附注: 测量员: 罗龙雨

绘图员: 罗龙雨 检查员: 聂金辉

1:500

