



乳源县桂头镇杨溪村委会杨溪村宅基地和集体建设用地房地一体确权登记调查结果及首次登记公示明细表

序号	宗地代码	权利人	不动产单元号	宅基地面积	房屋幢号	总套数	总层数	所在层	房屋结构	建筑面积	共有面积	超出合法面积		备注
												土地	房屋	
1	JC11909	黄模志	440232003001JC11909F00010001	123.30	1幢	1	3	1-3	混合结构	245.18	0.00			
2	JC11908	黄良光	440232003001JC11908F00010001	157.47	1幢	1	1	1	混合结构	139.59	0.00			
3	JC11907	黄振国	440232003001JC11907F00010001	133.26	1幢	1	3	1-3	混合结构	259.76	0.00			

乳源县桂头镇杨溪村委会杨溪村公示图

单位: m.²

宗地编号: 440232003001JC11907

土地权利人: 黄振国

地籍图号: 2768.60-38439.00

宗地面积: 133.26m²

乳源瑶族自治县恒驰信息技术有限公司

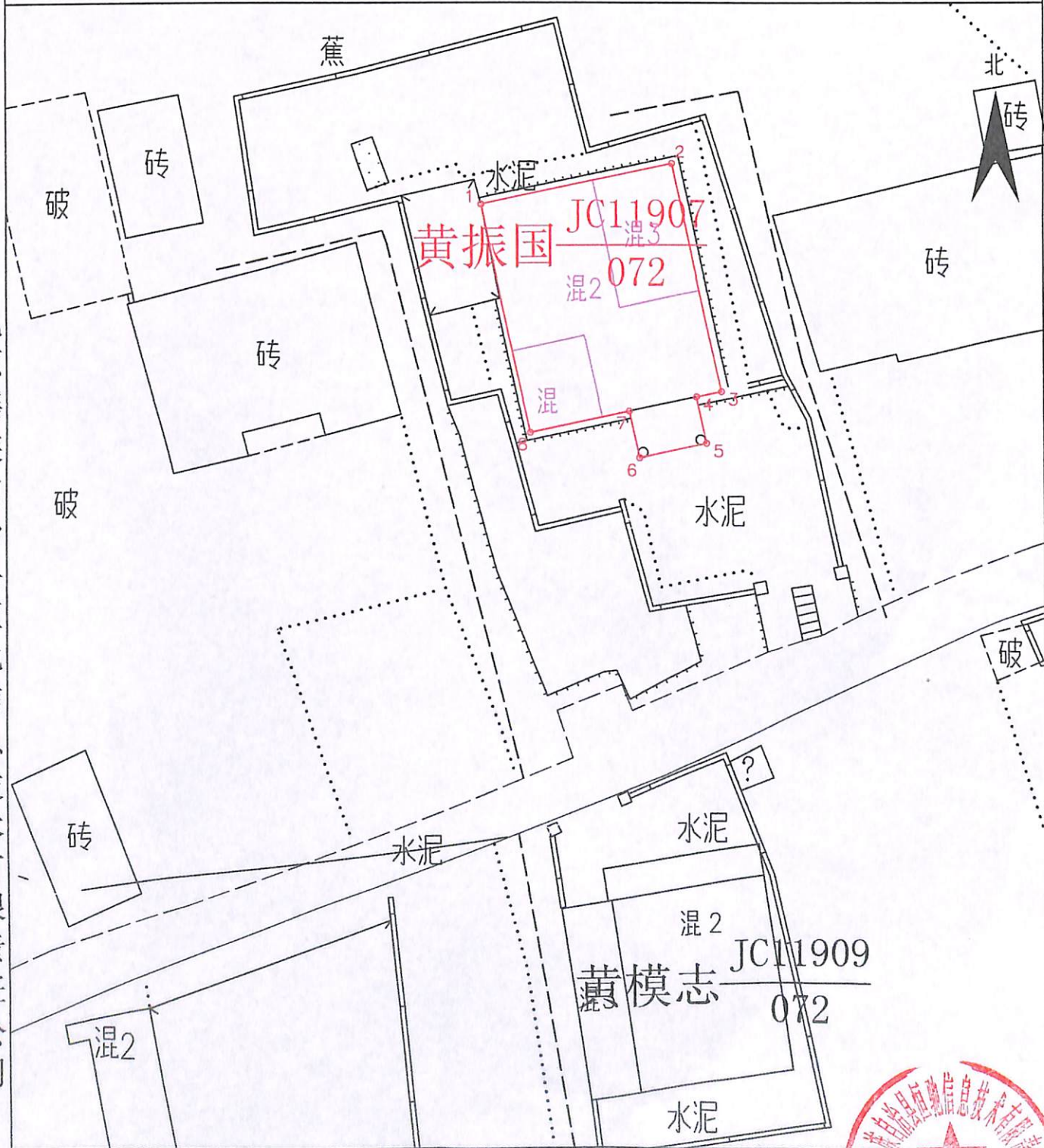

2024年6月解析法测绘界址点
绘图日期: 2024年07月22日
审核日期: 2024年07月23日

1:200

绘图员: 谢延化
审核员: 许勇强



乳源县桂头镇杨溪村委会杨溪村公示图

单位：m. m²

宗地编号：440232003001JC11908

土地权利人：黄良光

所在图幅号：2768.00-38437.50

宗地面积：157.47m²

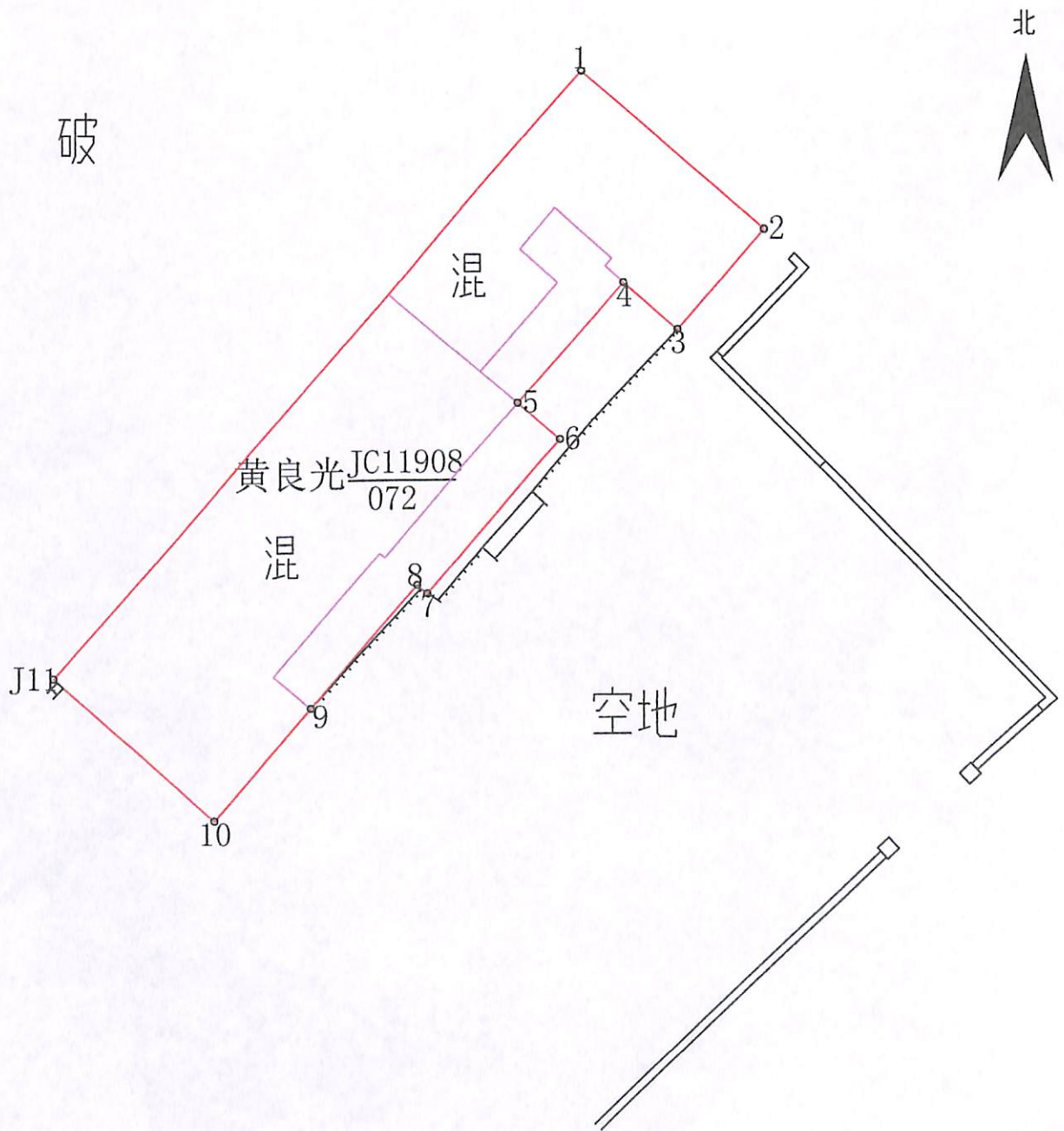

乳源瑶族自治县恒驰信息技术有限公司

2024年6月解析法测绘界址点
绘图日期：2024年07月22日
审核日期：2024年07月23日

1:200



乳源县桂头镇杨溪村委会杨溪村公示图

单位: m.m²

宗地编号: 440232003001JC11909

土地权利人: 黄模志

地籍图号: 2768.60-38439.00

宗地面积: 123.30m²

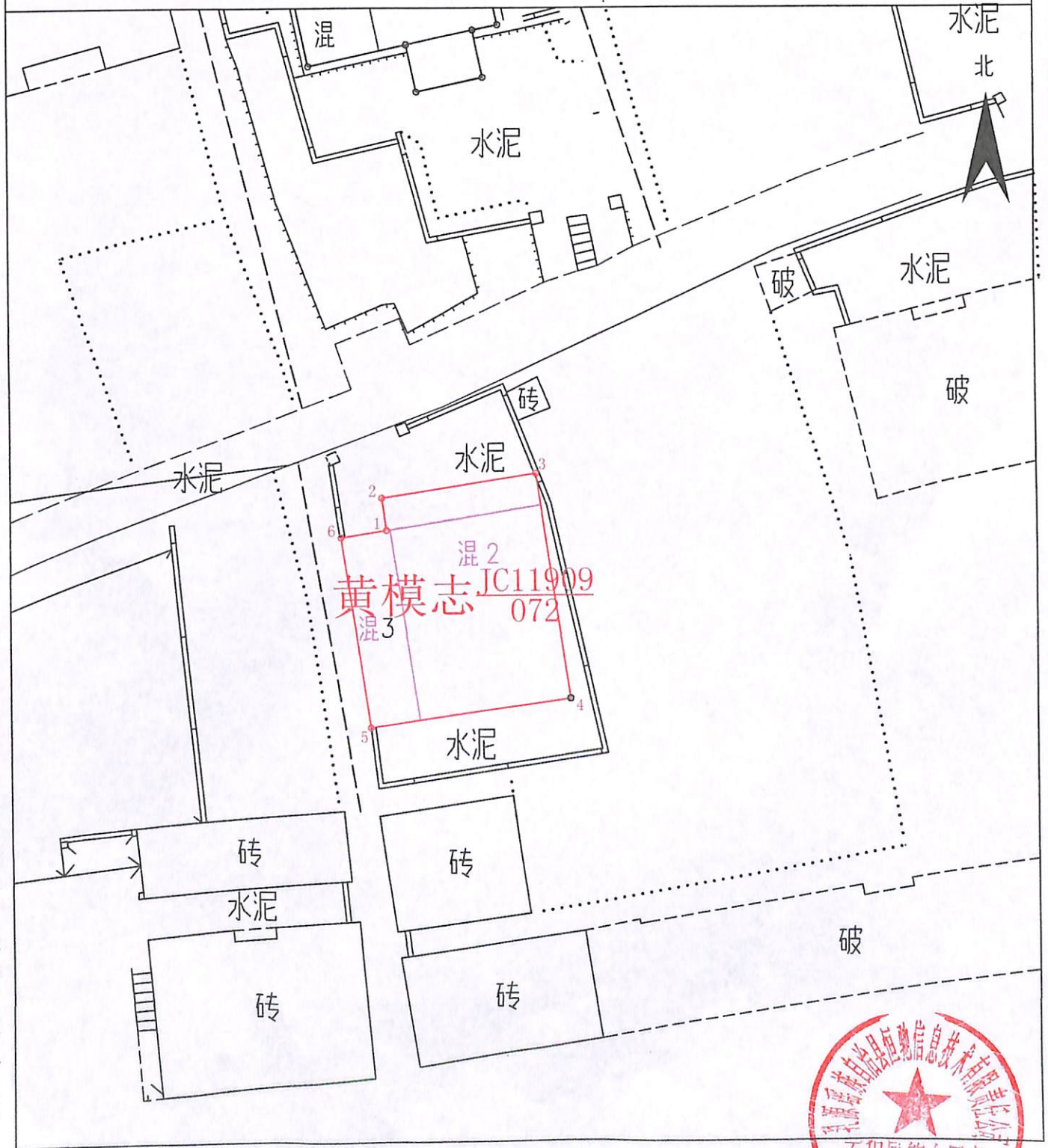

乳源瑶族自治县恒驰信息技术有限公司

2024年6月解析法测绘界址点
绘图日期: 2024年07月22日
审核日期: 2024年07月23日

1:200





乳源县桂头镇杨溪村委会杨溪村宅基地和集体建设用地房地一体确权登记调查结果及首次登记公示明细表

序号	宗地代码	权利人	不动产单元号	宅基地面积	房屋幢号	总套数	总层数	所在层	房屋结构	建筑面积	共有面积	首次登记公示		备注
												土地	房屋	
1	JC12000	骆森强	440232003001JCJC12000F00010001	51.26	1幢	1	1	1	砖木结构	33.87	0.00			
2	JC12001	骆成有	440232003001JCJC12001F00010001	51.67	1幢	1	1	1	砖木结构	34.05	0.00			
3	JC12002	骆秀芳	440232003001JC12002F00010001	51.96	1幢	1	1	1	砖木结构	34.03	0.00			
4	JC12003	骆美华	440232003001JC12003F00010001	47.68	1幢	1	1	1	砖木结构	31.15	0.00			

乳源县桂头镇杨溪村委会杨溪村公示图

单位: m, m²

宗地代码: 440232003001JC12000

土地权利人: 骆森强

所在图幅号: 2768.50-38439.00

宗地面积: 51.26m²

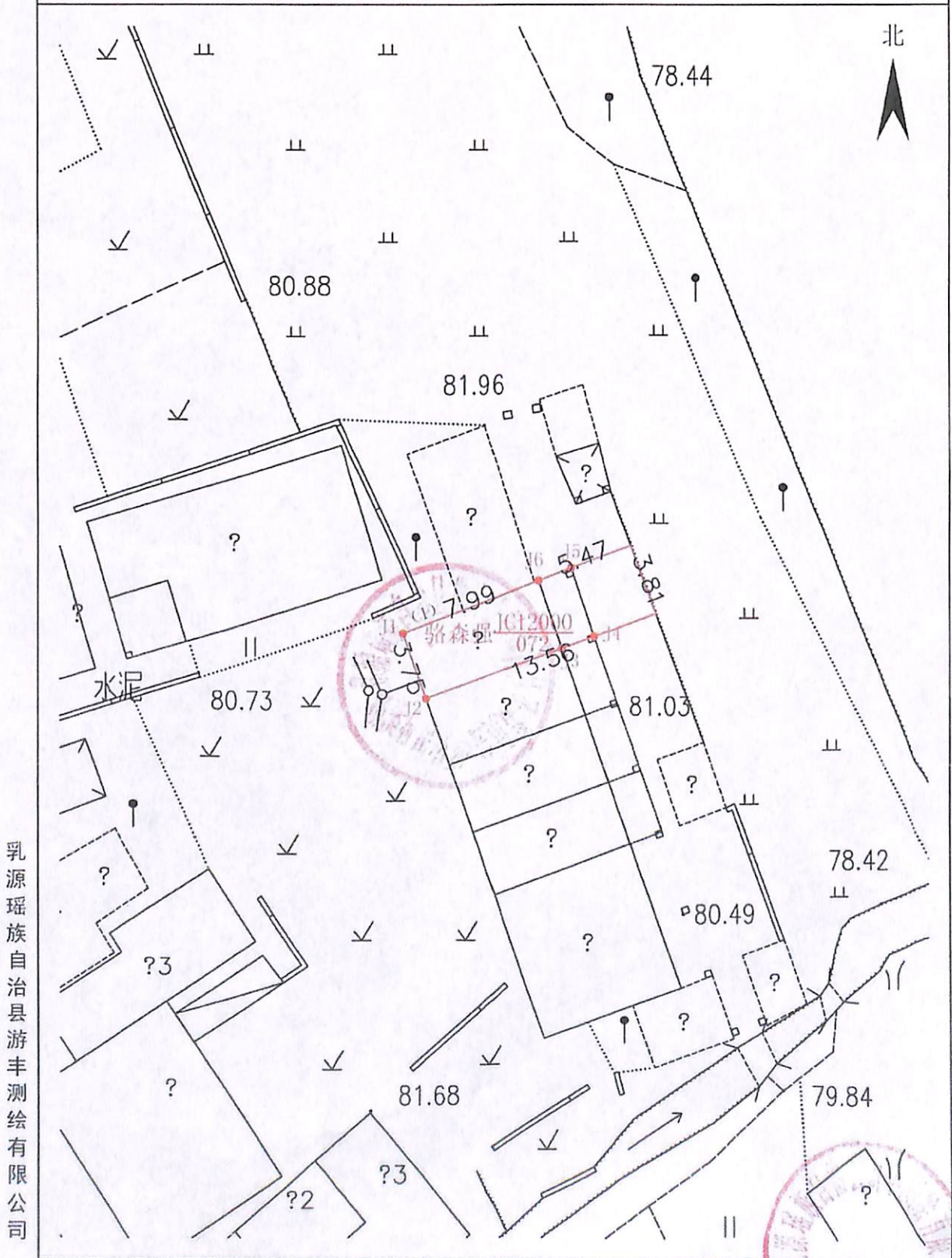

2018年12月解析法测绘界址点
 绘图日期: 2019年11月25日
 审核日期: 2020年04月24日

1:300

绘图员: 唐涛
 审核员: 陈洪

乳源县桂头镇杨溪村委会杨溪村公示图

单位: m, m²

宗地代码: 440232003001JC12001

土地权利人: 骆成有

所在图幅号: 2768.50-38439.00

宗地面积: 51.67m²

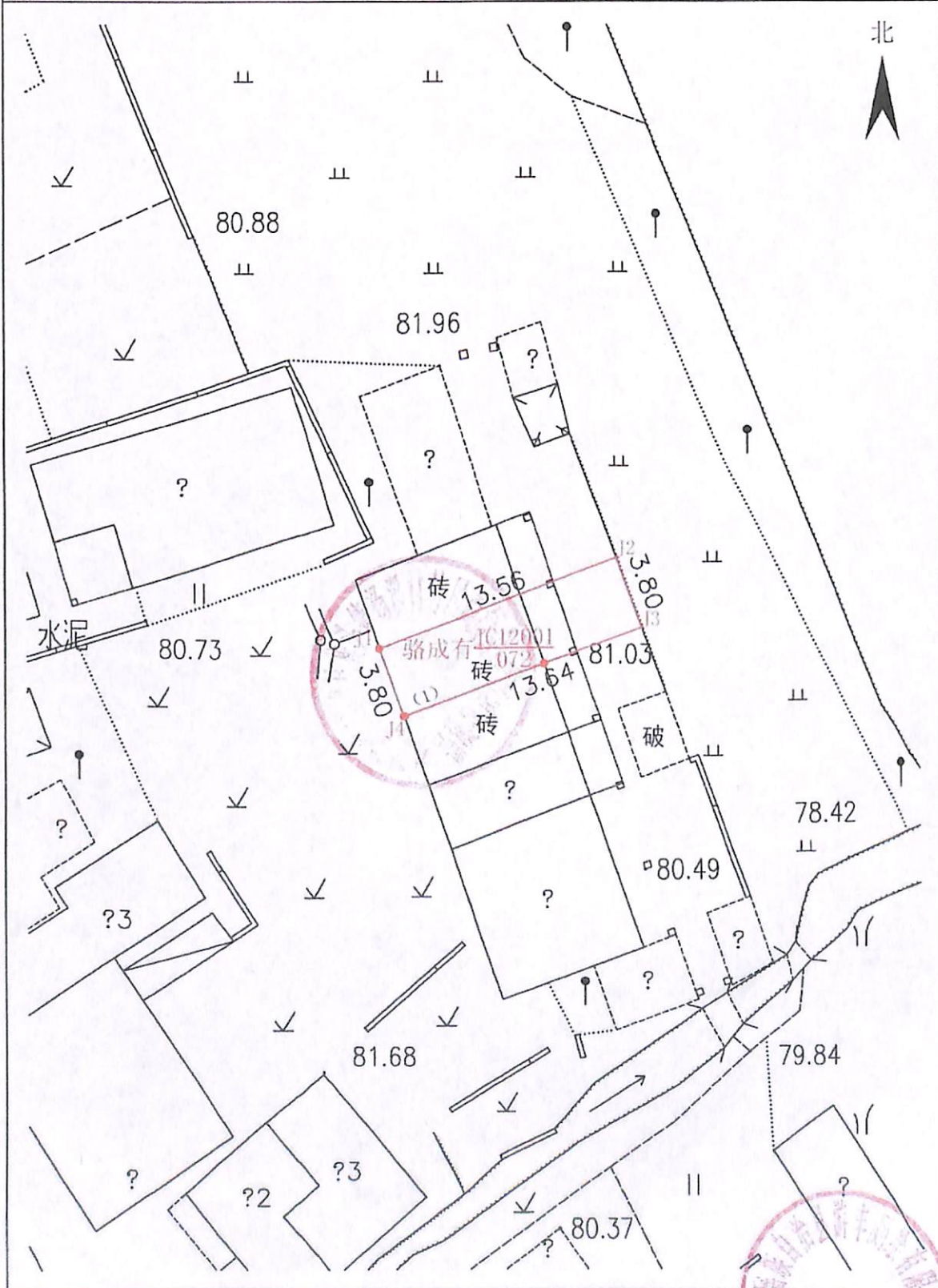

乳源瑶族自治县游丰测绘有限公司

2018年12月解析法测绘界址点
 绘图日期: 2019年11月25日
 审核日期: 2020年04月24日

绘图员: 唐涛
 审核员: 陈洪
 资料成本不用手
 440232003001

乳源县桂头镇杨溪村委会杨溪村公示图

单位: m.m'

宗地代码: 440232003001JC12002

土地权利人: 骆秀芳

所在图幅号: 2768.50-38439.00

宗地面积: 51.96m²

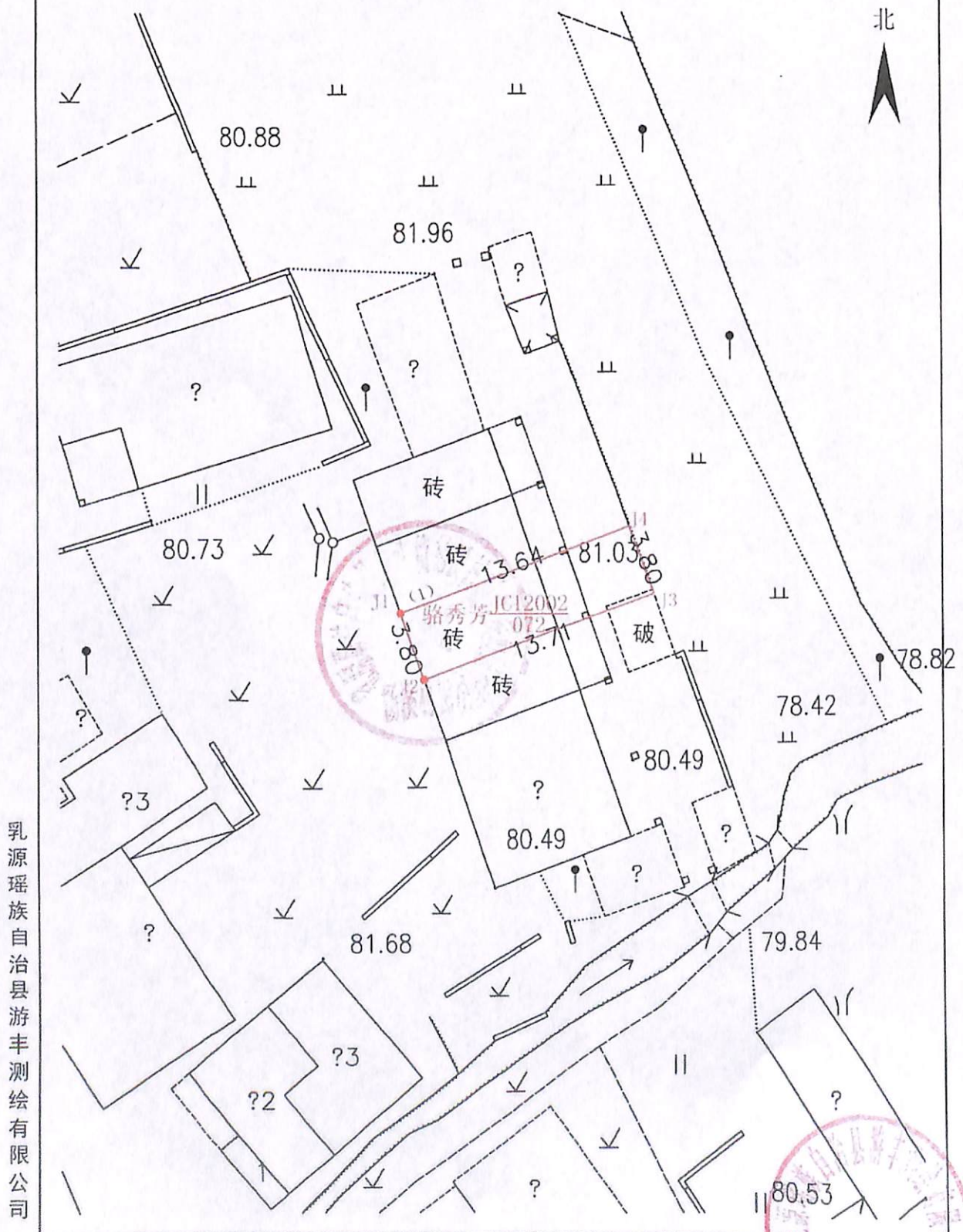

乳源瑶族自治县游丰测绘有限公司

2018年12月解析法测绘界址点

1:300

绘图日期: 2019年11月25日

审核日期: 2020年04月24日

绘图员: 唐涛
审核员: 陈洪