

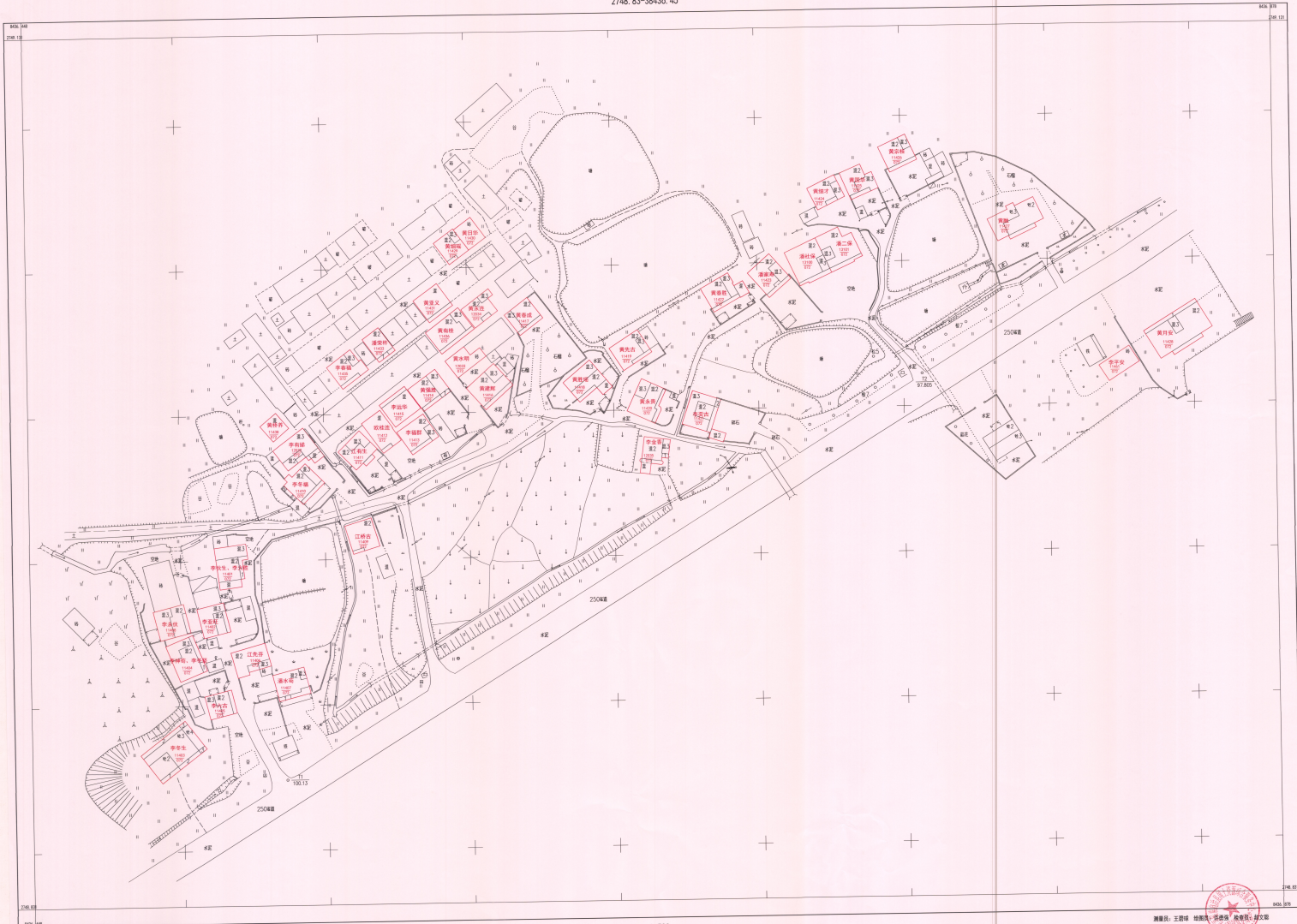

乳源县一六镇团结构村委坳背村宅基地和集体建设用地房地一体确权登记调查结果及首次登记公示明细表

序号	宗地代码	权利人	不动产单元号	宅基地面积	房屋幢号	总套数	总层数	所在层	房屋结构	建筑面积	共有面积	超出合法面积		备注
												土地	房屋	
1	JC11428	黄月安	440232007001JC11428F00010001	251.23	1幢	1	2	1-2	钢筋混凝土结构	467.37	0.00	131.23	167.37	
2	JC11427	黄融	440232007001JC11427F00010001	163.59	1幢	1	3	1-3	钢筋混凝土结构	369.25	0.00	43.59	69.25	
3	JC11412	欧桂连	440232007001JC11412F00010001	98.40	1幢	1	1	1	混合结构	93.11	0.00			
4	JC11410	李冬福	440232007001JC11410F00010001	101.87	1幢	1	3	1-3	混合结构	204.40	0.00			
5	JC12032	李有娣	440232007001JC12032F00010001	127.94	1幢	1	3	1-3	混合结构	327.60	0.00	7.94		
6	JC11402	李亚旺	440232007001JC11402F00010001	97.81	1幢	1	3	1-3	混合结构	241.61	0.00			
7	JC11405	李六古	440232007001JC11405F00010001	77.19	1幢	1	3	1-3	混合结构	168.39	0.00			
8	JC11408	李永伙	440232007001JC11408F00010001	110.70	1幢	1	3	1-3	混合结构	262.38	0.00			
9	JC11435	李春福	440232007001JC11435F00010001	99.47	1幢	1	2	1-2	混合结构	198.21	0.00			
10	JC11433	潘荣祥	440232007001JC11433F00010001	67.62	1幢	1	2	1-2	混合结构	123.83	0.00			
11	JC11431	黄亚义	440232007001JC11431F00010001	93.80	1幢	1	1	1	混合结构	80.80	0.00			
12	JC11430	黄日华	440232007001JC11430F00010001	62.61	1幢	1	1	1	砖木结构	62.61	0.00			
13	JC11416	黄建辉	440232007001JC11416F00010001	127.00	1幢	1	3	1-3	混合结构	249.43	0.00	7.00		
14	JC12033	黄水明	440232007001JC12033F00010001	73.98	1幢	1	1	1	砖木结构	73.98	0.00			
15	JC11414	黄强胜	440232007001JC11414F00010001	109.47	1幢	1	3	1-3	混合结构	229.27	0.00			
16	JC11436	黄有桂	440232007001JC11436F00010001	131.07	1幢	1	3	1-3	混合结构	258.90	0.00	11.07		
17	JC12034	黄永连	440232007001JC12034F00010001	83.54	1幢	1	2	1-2	混合结构	171.60	0.00			
18	JC11461	李平安	440232007001JC11461F00010001	80.10	1幢	1	1	1	砖木结构	80.10	0.00			
19	JC11429	黄细瑶	440232007001JC11429F00010001	76.21	1幢	1	2	1-2	混合结构	155.60	0.00			
20	JC11418	黄胜瑶	440232007001JC11418F00010001	119.95	1幢	1	3	1-3	混合结构	262.00	0.00			
21	JC11419	黄先古	440232007001JC11419F00010001	106.67	1幢	1	2	1-2	混合结构	212.67	0.00			
22	JC11420	黄永贵	440232007001JC11420F00010001	120.71	1幢	1	3	1-3	混合结构	241.32	0.00	0.71		
23	JC11422	黄春胜	440232007001JC11422F00010001	115.40	1幢	1	3	1-3	混合结构	217.37	0.00			
24	JC13100	潘社保	440232007001JC13100F00010001	153.78	1幢	1	2	1-2	钢筋混凝土结构	298.43	0.00	33.78		
25	JC13101	潘二保	440232007001JC13101F00010001	143.76	1幢	1	2	1-2	钢筋混凝土结构	271.84	0.00	23.76		
26	JC11423	潘家寿	440232007001JC11423F00010001	112.89	1幢	1	3	1-3	混合结构	230.21	0.00			
27	JC11421	李奕古	440232007001JC11421F00010001	138.78	1幢	1	3	1-3	混合结构	335.45	0.00	18.78		
28	JC11426	黄宗桂	440232007001JC11426F00010001	98.98	1幢	1	2	1-2	混合结构	190.33	0.00			
29	JC11425	黄国华	440232007001JC11425F00010001	92.73	1幢	1	3	1-3	混合结构	201.49	0.00			
30	JC11424	黄细才	440232007001JC11424F00010001	86.07	1幢	1	3	1-3	混合结构	178.98	0.00			
31	JC11417	黄春成	440232007001JC11417F00010001	87.84	1幢	1	3	1-3	混合结构	176.20	0.00			
32	JC11438	黄桥养	440232007001JC11438F00010001	49.20	1幢	1	1	1	混合结构	49.20	0.00			
33	JC11401	李伙生	440232007001JC11401F00010001	136.83	1幢	1	3	1	混合结构	110.80	70.40	16.83		李伙生、李火胜共有
34	JC11401	李火胜	440232007001JC11401F00010002					2		99.20				
35	JC11404	李神苟	440232007001JC11401F00010001	133.03	1幢	1	3	1	混合结构	100.22	65.94	13.03		李神苟、李冬坚共有
36	JC11404	李冬坚	440232007001JC11404F00010002					2		112.18				
37	JC11406	江先芬	440232007001JC11406F00010001	103.42	1幢	1	2	1-2	混合结构	204.56	0.00			
38	JC11407	潘水苟	440232007001JC11407F00010001	103.62	1幢	1	2	1-2	混合结构	190.95	0.00			
39	JC11403	李冬生	440232007001JC11403F00010001	236.92	1幢	1	4	1-4	钢筋混凝土结构	627.28	0.00	116.92	327.28	
40	JC11411	江有生	440232007001JC11411F00010001	97.09	1幢	1	3	1-3	混合结构	212.36	0.00			
41	JC11409	江桥吉	440232007001JC11409F00010001	96.32	1幢	1	2	1-2	混合结构	185.64	0.00			
42	JC11415	李远华	440232007001JC11415F00010001	102.08	1幢	1	1	1	混合结构	87.97	0.00			
43	JC11413	李福群	440232007001JC11413F00010001	104.50	1幢	1	2	1-2	混合结构	206.53	0.00			
44	JC12035	李金香	440232007001JC12035F00010001	88.92	1幢	1	2	1-2	混合结构	163.18	0.00			

乳源县一六镇团结村委坳背村“房地一体”公示图
2748.83-38436.45



2000国家大地坐标系, 1980国家高程基准, 粤海图1:500, 中央子午线114°E。
比例尺: 1:500, 投影: 高斯-克吕格投影, 分带: 3°。
1:500, 1:1000, 1:2000 地形图图式。
2019年12月编制。

1:500

编制员: 王君球 绘图员: 潘委强 检查员: 林文辉



乳源县一六镇团结村委旱园村“房地一体”公示图

2748.82-435.49



乳源瑶族自治县国土资源局

2000国家大地坐标系, 1985国家高程基准, 等高距1米, 中央子午线114度。
GB/T 20257.1-2007 国家基本比例尺地图图式 第1部分:
1:500, 1:1000, 1:2000 地形图图式。
2019年12月制图。

1:500

测量员: 王碧球 绘图员: 许勇强 检查员: 赵文聪





乳源县一六镇团结村委火烧岭村宅基地和集体建设用地房地一体确权登记调查结果及首次登记公示明细表

序号	宗地代码	权利人	不动产单元号	宅基地面积	房屋幢号	总套数	总层数	所在层	房屋结构	建筑面积	共有面积	超出合法面积		备注
												土地	房屋	
1	JC10707	黄贱娣	440232007001JC10707F00010001	92.46	1幢	1	3	1-3	混合结构	207.19	0.00			
2	JC10706	黄丁财	440232007001JC10706F00010001	119.94	1幢	1	4	1-4	混合结构	369.32	0.00		69.32	
3	JC10705	欧细瑶	440232007001JC10705F00010001	101.24	1幢	1	3	1-3	混合结构	222.01	0.00			
4	JC10704	黄春财	440232007001JC10704F00010001	85.44	1幢	1	3	1-3	混合结构	184.66	0.00			
5	JC10703	江许平	440232007001JC10703F00010001	112.55	1幢	1	3	1-3	混合结构	260.55	0.00			
6	JC10708	江秋分	440232007001JC10708F00010001					1-2	混合结构	129.56	45.57			江秋分、张新娣共有
7	JC10708	张新娣	440232007001JC10708F00010002	161.01	1幢	2	2	1-2		129.56				
8	JC10728	江春芬	440232007001JC10728F00010001	147.90	1幢	1	1	1	混合结构	128.43	0.00	27.90		
9	JC10727	郑六养	440232007001JC10727F00010001					1-2	混合结构	137.16	32.73			郑六养、郑东养共有
10	JC10727	郑东养	440232007001JC10727F00010002	163.97	1幢	2	2	1-2		137.16				
11	JC10709	张新年	440232007001JC10709F00010001	102.41	1幢	1	3	1-3	混合结构	224.75	0.00			
12	JC10713	张桂华	440232007001JC10713F00010001	97.74	1幢	1	3	1-3	混合结构	228.87	0.00			
13	JC10715	张永政	440232007001JC10715F00010001	112.79	1幢	1	3	1-3	混合结构	232.73	0.00			
14	JC10718	杨勤英	440232007001JC10718F00010001	89.51	1幢	1	1	1	砖木结构	89.51	0.00			
15	JC10716	张东胜	440232007001JC10716F00010001	134.34	1幢	1	1	1	砖木结构	134.34	0.00	14.34		
16	JC10719	张新有	440232007001JC10719F00010001	91.49	1幢	1	1	1	混合结构	82.82	0.00			
17	JC10714	张三苟	440232007001JC10714F00010001	98.85	1幢	1	4	1-4	混合结构	303.30	0.00		3.30	
18	JC10720	何亚拉	440232007001JC10720F00010001	92.53	1幢	1	2	1-2	混合结构	183.60	0.00			
19	JC10710	张细贵、张太阳	440232007001JC10710F00010001	182.35	1幢	1	3	1-3	混合结构	519.77	0.00	62.35		张细贵、张太阳共有

乳源县一六镇团结村委火烧岭村“房地一体”公示图

2748 96-39437 46

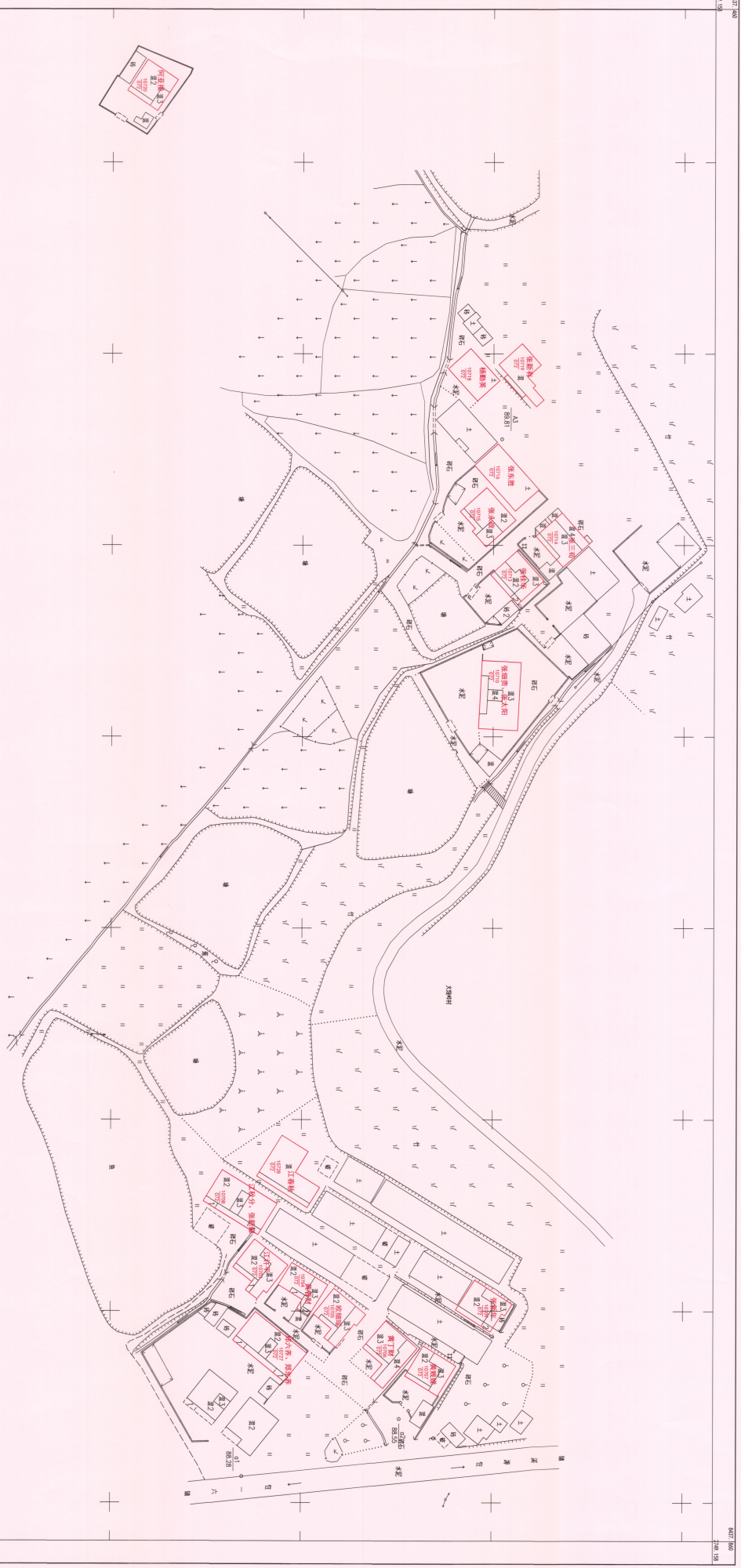

2000国家大地坐标系 1998国家高程基准 宗地界址采用电子全站仪测定
 图例 2025年1-2027年宗地界址采用代埋桩测定 新勘界
 1:500 1:1000 1:2000 地形图图式
 1:2019年12月编制

2748 96
 2748 95
 2748 94
 2748 93
 2748 92
 2748 91
 2748 90
 2748 89
 2748 88
 2748 87
 2748 86
 2748 85
 2748 84
 2748 83
 2748 82
 2748 81
 2748 80
 2748 79
 2748 78
 2748 77
 2748 76
 2748 75
 2748 74
 2748 73
 2748 72
 2748 71
 2748 70
 2748 69
 2748 68
 2748 67
 2748 66
 2748 65
 2748 64
 2748 63
 2748 62
 2748 61
 2748 60
 2748 59
 2748 58
 2748 57
 2748 56
 2748 55
 2748 54
 2748 53
 2748 52
 2748 51
 2748 50
 2748 49
 2748 48
 2748 47
 2748 46
 2748 45
 2748 44
 2748 43
 2748 42
 2748 41
 2748 40
 2748 39
 2748 38
 2748 37
 2748 36
 2748 35
 2748 34
 2748 33
 2748 32
 2748 31
 2748 30
 2748 29
 2748 28
 2748 27
 2748 26
 2748 25
 2748 24
 2748 23
 2748 22
 2748 21
 2748 20
 2748 19
 2748 18
 2748 17
 2748 16
 2748 15
 2748 14
 2748 13
 2748 12
 2748 11
 2748 10
 2748 9
 2748 8
 2748 7
 2748 6
 2748 5
 2748 4
 2748 3
 2748 2
 2748 1

编制单位: 王卫兵 绘图单位: 许卫强 审核单位: 许卫强
 2748 96
 2748 95
 2748 94
 2748 93
 2748 92
 2748 91
 2748 90
 2748 89
 2748 88
 2748 87
 2748 86
 2748 85
 2748 84
 2748 83
 2748 82
 2748 81
 2748 80
 2748 79
 2748 78
 2748 77
 2748 76
 2748 75
 2748 74
 2748 73
 2748 72
 2748 71
 2748 70
 2748 69
 2748 68
 2748 67
 2748 66
 2748 65
 2748 64
 2748 63
 2748 62
 2748 61
 2748 60
 2748 59
 2748 58
 2748 57
 2748 56
 2748 55
 2748 54
 2748 53
 2748 52
 2748 51
 2748 50
 2748 49
 2748 48
 2748 47
 2748 46
 2748 45
 2748 44
 2748 43
 2748 42
 2748 41
 2748 40
 2748 39
 2748 38
 2748 37
 2748 36
 2748 35
 2748 34
 2748 33
 2748 32
 2748 31
 2748 30
 2748 29
 2748 28
 2748 27
 2748 26
 2748 25
 2748 24
 2748 23
 2748 22
 2748 21
 2748 20
 2748 19
 2748 18
 2748 17
 2748 16
 2748 15
 2748 14
 2748 13
 2748 12
 2748 11
 2748 10
 2748 9
 2748 8
 2748 7
 2748 6
 2748 5
 2748 4
 2748 3
 2748 2
 2748 1