

乳源县大桥镇青溪洞村委会陈家、杨家、下新队、转水角、田洞、上新、黄家、七星墩村“房地一体”公示图
2761.61-404.99



乐昌市粤新测绘技术服务有限公司

乳源县大桥镇青溪洞村委会黄家、许家、马家村“房地一体”公示图
2762.03-405.21

405.214
2762.229

405.214
2762.229



乐昌市粤新测绘技术有限公司

乐昌市粤新测绘技术有限公司
2762.029

乳源县大桥镇青溪河村委会七星墩、杨家村“房地一体”公示图
2761.47-405.48

405.485

2761.700

405.835

2761.700

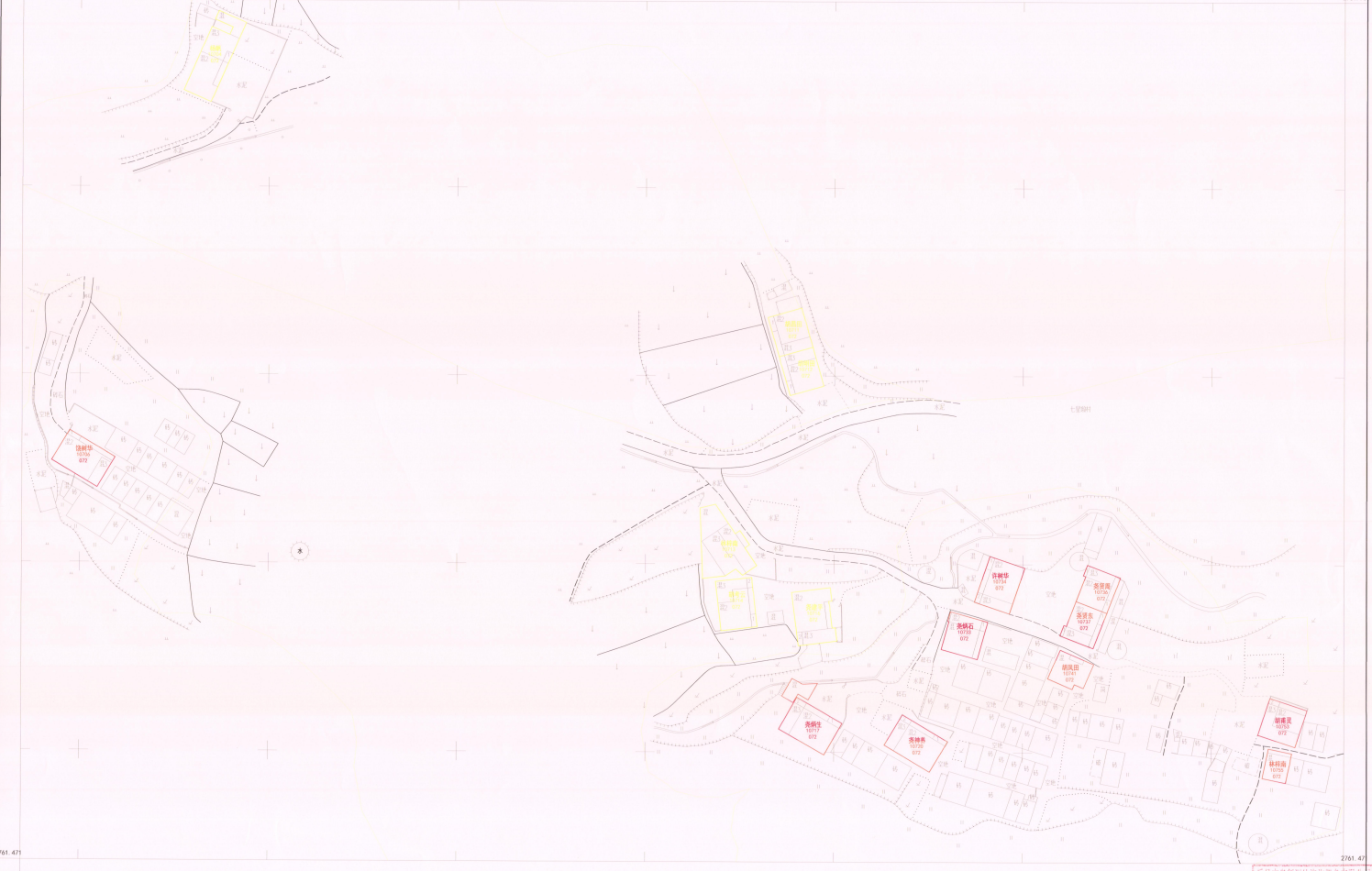

405.485

2761.47

405.855

2761.47

2000国家大地坐标系, 1985国家高程基准, 等高距1米, 中央子午线114度。
GB/T 20257.1-2007 国家基本比例尺地形图式 第1部分:
1:500, 1:1000, 1:2000 地形图图式。
2020年5月制图。

1:500

测量员: 邓正阳 绘图员: 刘东, 检查员: 李宇

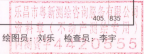

乐昌市粤新测绘技术咨询有限公司

乳源县大桥镇青溪洞村委会孙家村“房地一体”公示图
2761.82-404.27

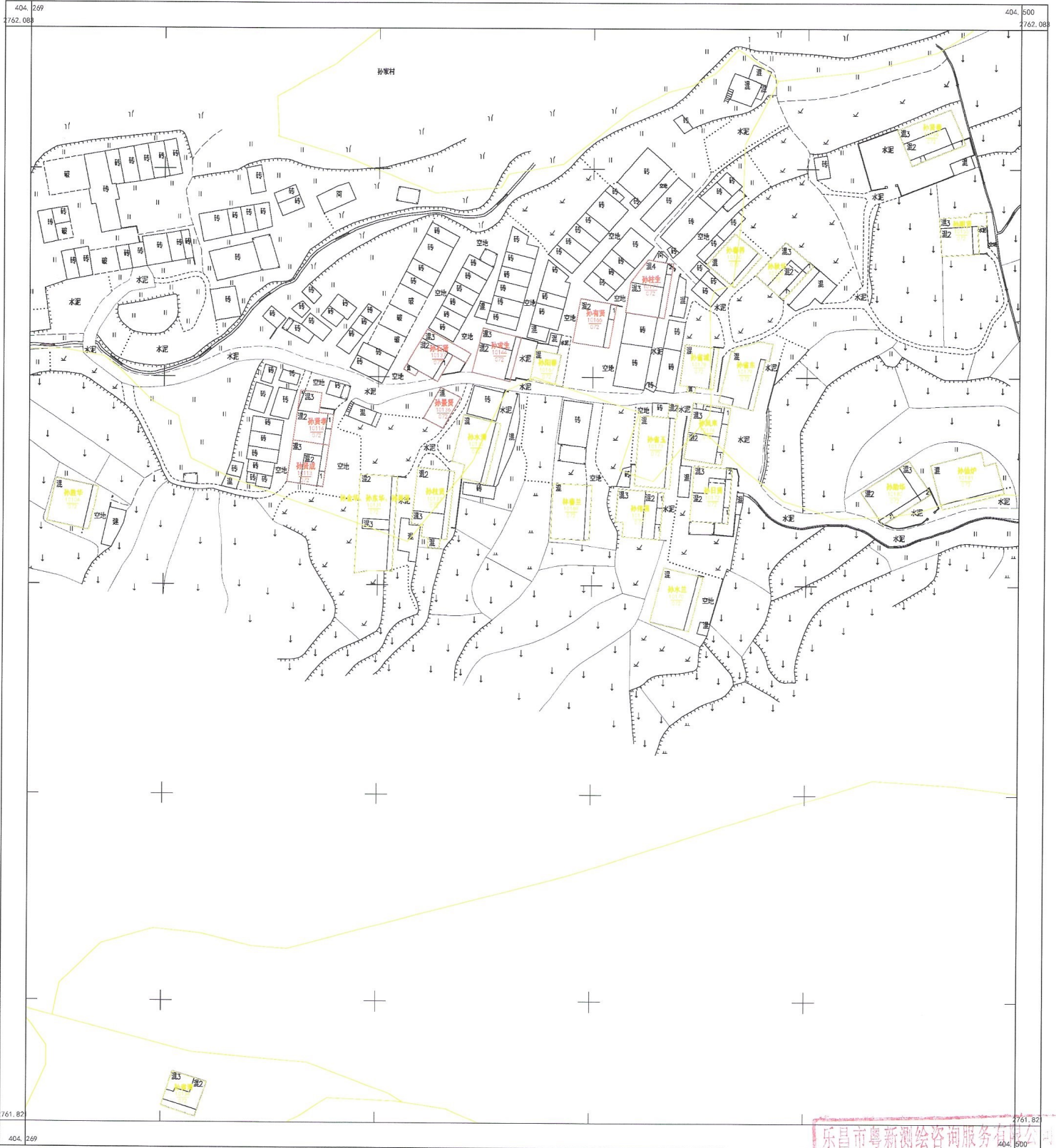

2000国家大地坐标系, 1985国家高程基准, 等高距1米, 中央子午线114度。
GB/T 20257.1-2007 国家基本比例尺地图图式 第1部分:
1:500, 1:1000, 1:2000 地形图图式。
2020年5月制图。

1:900

乐昌市粤新测绘咨询服务股份有限公司
测图员: 郑正阳 绘图员: 刘乐 检查员: 李宇
丙测资字 4420555

乳源县大桥镇青溪洞村委会下山峡村“房地一体”公示图

2761.01-406.47



乐昌市粤新测绘技术咨询有限公司

2000国家大地坐标系, 1985国家高程基准, 等高距1米, 中央子午线114度。
 GB/T 20257.1-2007 国家基本比例尺地图图式 第1部分:
 1:500, 1:1000, 1:2000 地形图图式。
 2020年5月制图。

测量员: 邓正阳

绘图员: 刘乐 (检查员: 李宇)

1:500



乳源县大桥镇青溪洞村委会张家、谢家村“房地一体”公示图
2761.86-404.59



乐昌市粤新测绘技术咨询服务有限公司

2000国家大地坐标系, 1985国家高程基准, 等高距1米, 中央子午线114度。
GB/T 20257.1-2007 国家基本比例尺地图图式 第1部分:
1:500, 1:1000, 1:2000 地形图图式。
2020年5月制图。

1:800

乐昌市粤新测绘技术咨询服务有限公司
资料章 (不动产测绘专用)
测量员: 邓正阳 绘图员: 刘乐 检查员: 李宇
内测资字4420555