

乳源县洛阳镇古母洞村委会欧屋村宅基地和集体建设用地房地一体确权登记调查结果及首次登记公示明细表

测绘报告出图专用章

单位名称: 深圳市爱华测绘工程有限公司

资质等级: 甲级

资质证书编号: 4400370

国家测绘地理信息局监制

序号	宗地代码	权利人	不动产单元号	宅基地面积	房屋幢号	总套数	总层数	所在层	房屋结构	竣工时间	建筑面积	共有面积	备注
1	JC00538	欧建强	440232008011JC00538F00010001	97.03	1幢	1	1	1	混合	1999/05/01	83.92	0.00	
2	JC00539	欧细苟	440232008011JC00539F00010001	97.03	1幢	1	1	1	混合	1999/05/01	83.92	0.00	
3	JC00540	欧金荣	440232008011JC00540F00010001	97.77	1幢	1	1	1	混合	1999/05/01	84.56	0.00	
4	JC00541	欧观贞 欧什成 欧新强	440232008011JC00541F00010001	93.92	1幢	1	1	1	混合	2000/10/01	76.70	0.00	共同共有
5	JC00542	欧天华	440232008011JC00542F00010001	60.77	1幢	1	1	1	混合	2000/10/01	52.13	0.00	

乳源县房地一体洛阳镇古母洞村委会欧屋村公示图（一）

2722.505-38401.591

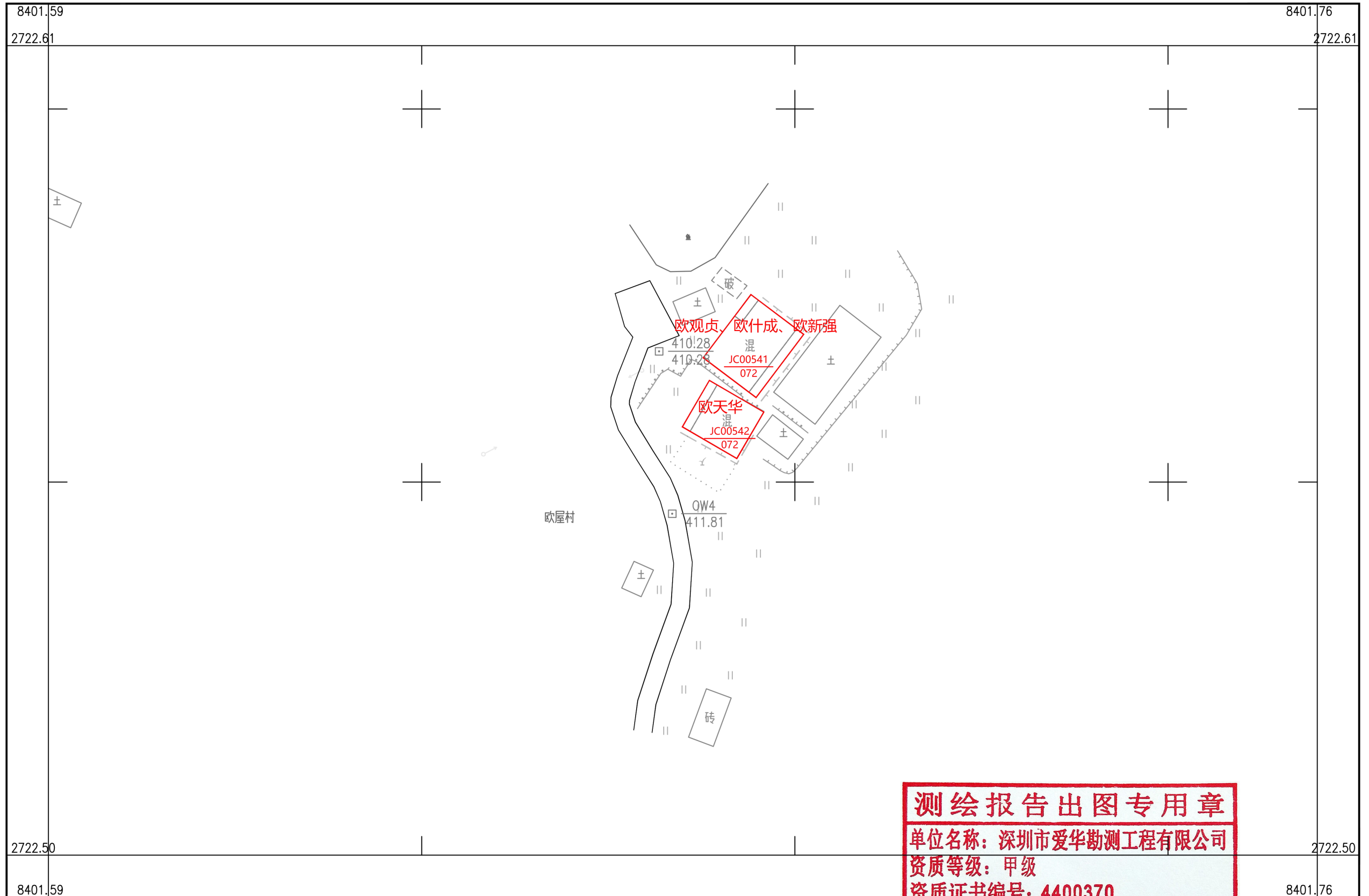

深圳市爱华勘测工程有限公司

测绘报告出图专用章
单位名称：深圳市爱华勘测工程有限公司
资质等级：甲级
资质证书编号：4400370
国家测绘地理信息局监制

2000 国家大地坐标系，1985 国家高程基准，等高距 1 米，中央子午线 114 度。
GB/T 20257.1 - 2007 国家基本比例尺地图图式 第 1 部分：
1: 500, 1: 1000, 1: 2000 地形图图式。
2019 年 11 月制图。

1:500

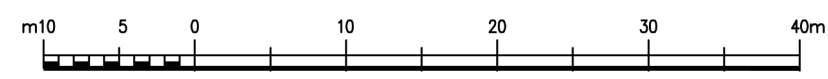

附注：测量员：钟昌和 绘图员：胡永攀 检查员：段日生

乳源县房地一体洛阳镇古母洞村委会欧屋村公示图（二）

2721.922-38401.380

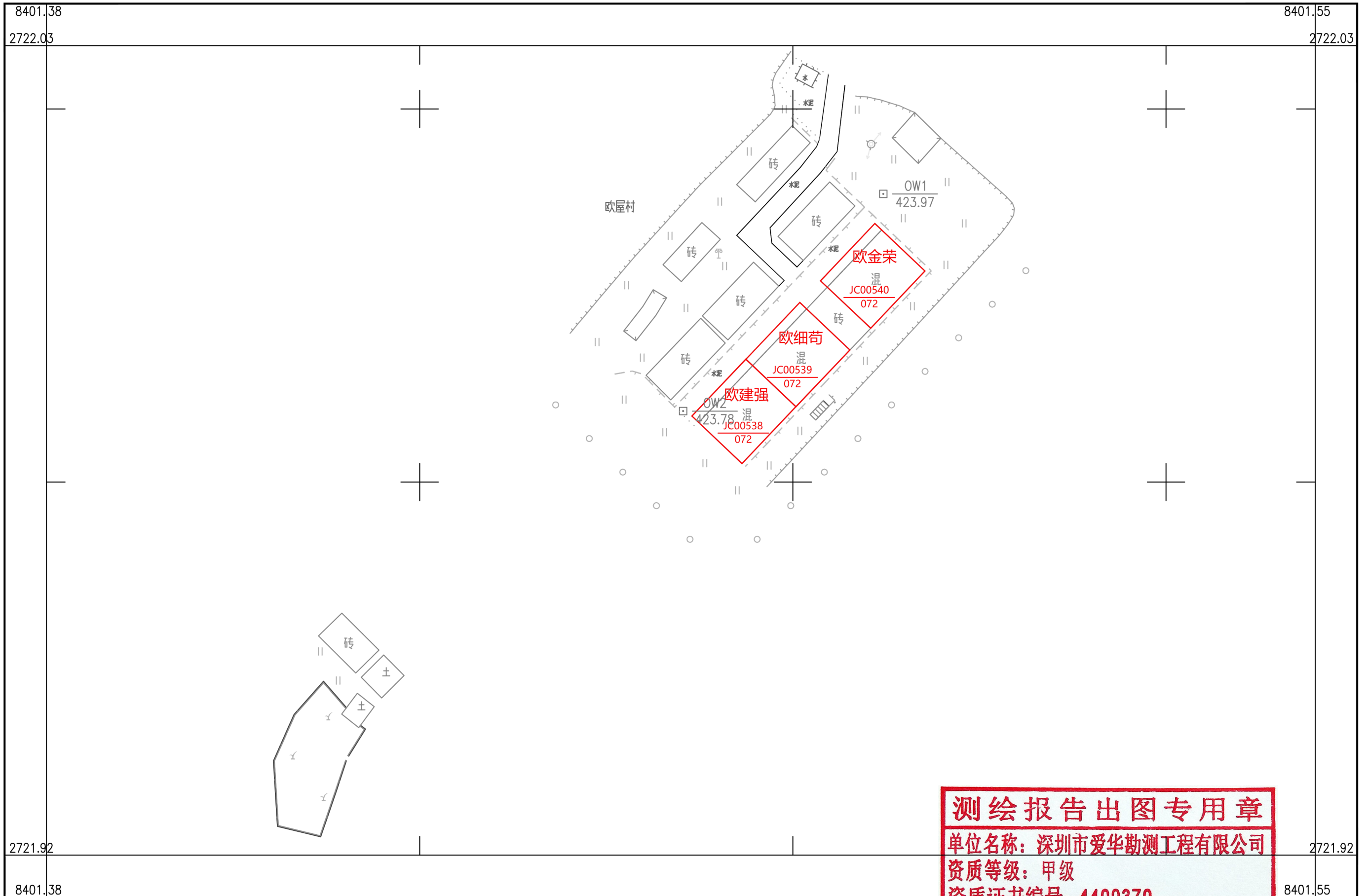

深圳市爱华勘测工程有限公司

测绘报告出图专用章
单位名称：深圳市爱华勘测工程有限公司
资质等级：甲级
资质证书编号：4400370
附注：测量员：钟昌和 绘图员：胡永攀 检查员：段日生
国家测绘地理信息局监制

2000 国家大地坐标系，1985 国家高程基准，等高距 1 米，中央子午线 114 度。
GBT 20257.1 - 2007 国家基本比例尺地图图式 第 1 部分：
1：500，1：1000，1：2000 地形图图式。
2019 年 11 月制图。

