

乳源县东坪镇龙溪村委会寨下陈村宅基地和集体建设用地房地一体确权登记调查结果及首次登记公示明细表

测绘报告出图专用章
 单位名称: 深圳市爱华勘测工程有限公司
 资质等级: 甲级
 资质证书编号: 4400370
 国家测绘地理信息局监制

序号	宗地代码	权利人	不动产单元号	宅基地面积	房屋幢号	总套数	总层数	所在层	房屋结构	竣工时间	建筑面积	共有面积	备注
1	JC11834	陈建华	440232005005JC11834F00010001	114.91	1幢	1	1	1	混合	2009/12/19	108.81	0.00	超出合法面积
2	JC11865	陈先旺	440232005005JC11865F00010001	147.50	1幢	1	4	1~4	混合		505.61	0.00	205.61
3	JC11915	陈先强	440232005005JC11915F00010001	66.43	1幢	1	3	1~3	混合		135.92	0.00	

乳源县房地一体东坪镇龙溪村委会寨下陈村公示图

2742.619-38413.785

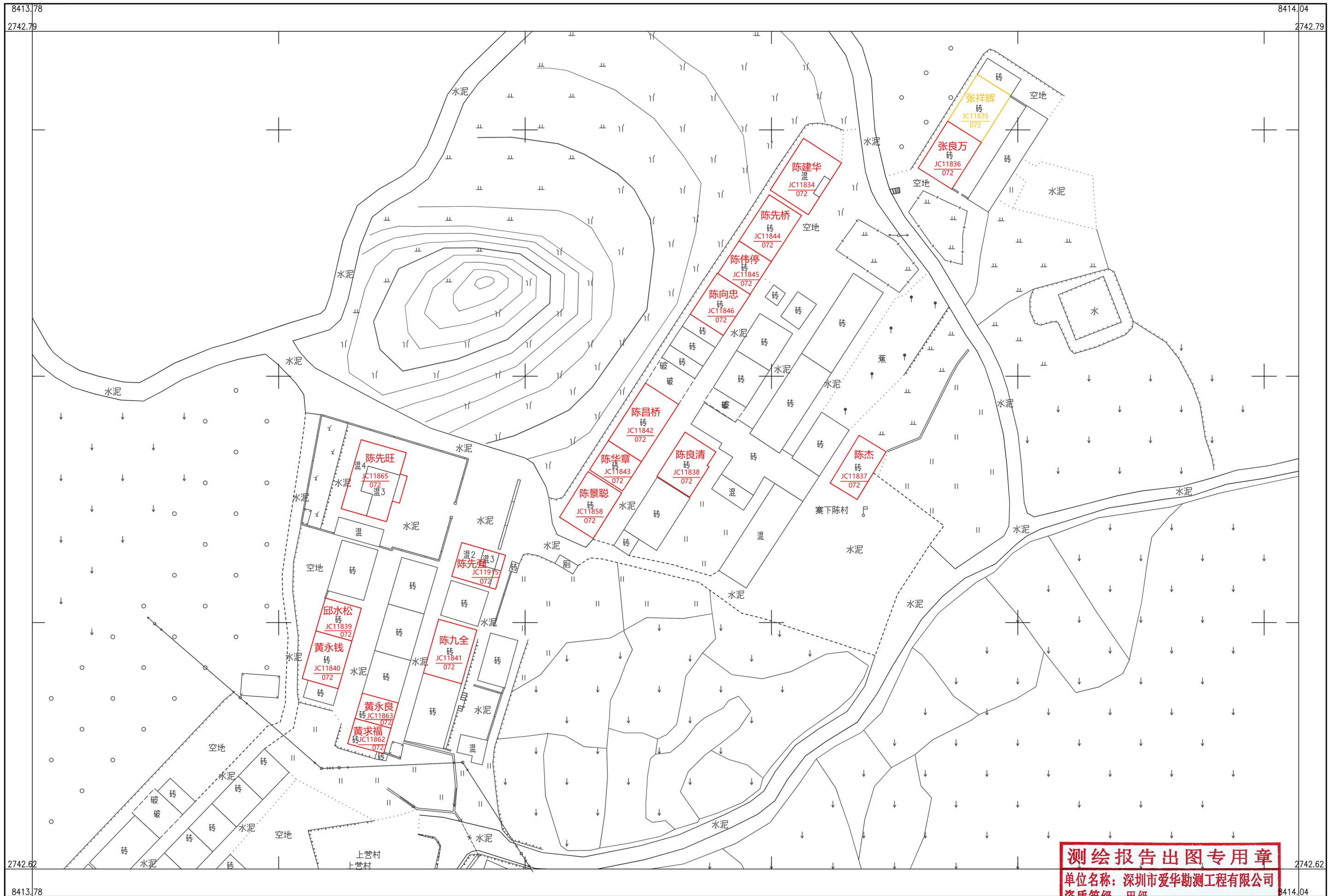

深圳市爱华勘测工程有限公司

测绘报告出图专用章

单位名称: 深圳市爱华勘测工程有限公司

资质等级: 甲级

资质证书编号: 4400370

国家测绘地理信息局监制

2000 国家大地坐标系, 1985 国家高程基准, 等高距 1 米, 中央子午线 114 度。

GBT 20257.1 - 2007 国家基本比例尺地图图式 第 1 部分:

1: 500, 1: 1000, 1: 2000 地形图图式。

2019 年 11 月制图。

1:500



测绘员: 罗龙雨 绘图员: 罗龙雨 检查员: 聂金韬