

乳源县东坪镇新村村委会单板坑村宅基地和集体建设用地房地一体确权登记调查结果及首次登记公示明细表



序号	宗地代码	权利人	不动产单元号	宅基地面积	房屋幢号	总套数	总层数	所在层	房屋结构	竣工时间	建筑面积	共有面积	备注
1	JC10101	赵光明	440232005007JC10101F00010001	67.80	1幢	1	1	1	砖木	2008/11/01	67.80	0.00	
2	JC10102	赵妹伦	440232005007JC10102F00010001	65.72	1幢	1	1	1	砖木	1999/06/01	65.72	0.00	
3	JC10103	赵红	440232005007JC10103F00010001	67.18	1幢	1	1	1	砖木	1999/06/01	67.18	0.00	
4	JC10104	赵伟华	440232005007JC10104F00010001	67.74	1幢	1	1	1	砖木	1999/06/01	67.74	0.00	
5	JC10105	赵阳银	440232005007JC10105F00010001	82.38	1幢	1	1	1	混合	2001/06/01	69.98	0.00	
6	JC10106	赵云凯	440232005007JC10106F00010001	100.78	1幢	1	1	1	混合	2012/11/01	84.44	0.00	
7	JC10107	赵红明	440232005007JC10107F00010001	98.77	1幢	1	1	1	混合	2001/06/01	83.24	0.00	
8	JC10108	赵军明	440232005007JC10108F00010001	87.43	1幢	1	1	1	混合	2014/06/01	74.57	0.00	
9	JC10109	赵告化	440232005007JC10109F00010001	94.33	1幢	1	1	1	混合		81.49	0.00	
10	JC10110	赵敬保	440232005007JC10110F00010001	68.92	1幢	1	3	1~3	混合	1998/11/01	166.71	0.00	
11	JC10111	赵才保	440232005007JC10111F00010001	72.84	1幢	1	3	1~3	混合	1998/11/01	163.96	0.00	
12	JC10112	赵外养	440232005007JC10112F00010001	73.44	1幢	1	3	1~3	混合	1998/11/01	152.86	0.00	
13	JC10113	赵云金	440232005007JC10113F00010001	66.98	1幢	1	1	1	混合	1998/11/01	62.25	0.00	
14	JC10114	赵永华	440232005007JC10114F00010001	72.84	1幢	1	3	1~3	混合	1997/12/01	164.44	0.00	
15	JC10115	盘伟洪	440232005007JC10115F00010001	69.51	1幢	1	1	1	砖木	1999/06/01	67.06	0.00	
16	JC10116	赵新华	440232005007JC10116F00010001	135.76	1幢	1	3	1~3	混合	2011/02/01	323.02	0.00	23.02
17	JC10117	赵春英	440232005007JC10117F00010001	81.88	1幢	1	1	1	混合	1997/12/14	64.43	0.00	
18	JC10118	赵志华	440232005007JC10118F00010001	75.80	1幢	1	1	1	混合	1997/12/14	62.75	0.00	
19	JC10119	赵红伟	440232005007JC10119F00010001	72.59	1幢	1	3	1~3	混合	1997/12/14	158.37	0.00	
20	JC10120	赵云明	440232005007JC10120F00010001	73.36	1幢	1	3	1~3	混合	1997/12/15	160.08	0.00	
21	JC10121	赵财明	440232005007JC10121F00010001	71.31	1幢	1	3	1~3	混合	1997/12/15	155.68	0.00	
22	JC10122	赵志学	440232005007JC10122F00010001	71.40	1幢	1	1	1	混合	1997/12/15	63.45	0.00	
23	JC10123	赵见端	440232005007JC10123F00010001	71.06	1幢	1	1	1	混合	1997/12/15	70.58	0.00	
24	JC20124	赵志银	440232005007JC20124F00010001	80.94	1幢	1	1	1	混合	2007/12/15	71.08	0.00	
25	JC10125	赵红梅	440232005007JC10125F00010001	81.47	1幢	1	1	1	混合	2006/12/15	71.45	0.00	
26	JC10129	赵云辉	440232005007JC10129F00010001	43.52	1幢	1	2	1~2	混合	2012/11/14	77.71	0.00	
27	JC10136	赵志财	440232005007JC10136F00010001	92.43	1幢	1	3	1~3	混合	1996/02/01	200.19	0.00	
28	JC10137	赵云天	440232005007JC10137F00010001	91.91	1幢	1	1	1	混合	2004/11/01	78.31	0.00	
29	JC10138	赵妹端	440232005007JC10138F00010001	90.41	1幢	1	1	1	混合	2004/11/01	78.99	0.00	
30	JC10139	赵志利	440232005007JC10139F00010001	91.45	1幢	1	3	1~3	混合	2003/11/01	207.29	0.00	
31	JC10140	赵新英	440232005007JC10140F00010001	83.94	1幢	1	3	1~3	混合	2003/11/01	186.03	0.00	
32	JC10141	赵月英	440232005007JC10141F00010001	103.48	1幢	1	1	1	混合	1996/11/01	98.13	0.00	
33	JC10953	盘伟明	440232005007JC10953F00010001	93.21	1幢	1	1	1	混合	2016/11/20	81.38	0.00	
34	JC10954	庞然	440232005007JC10954F00010001	86.36	1幢	1	1	1	混合	2009/11/20	69.78	0.00	非本村

乳源县房地一体东坪镇东七村委会单板坑村公示图（一）

2743.794-38426.189

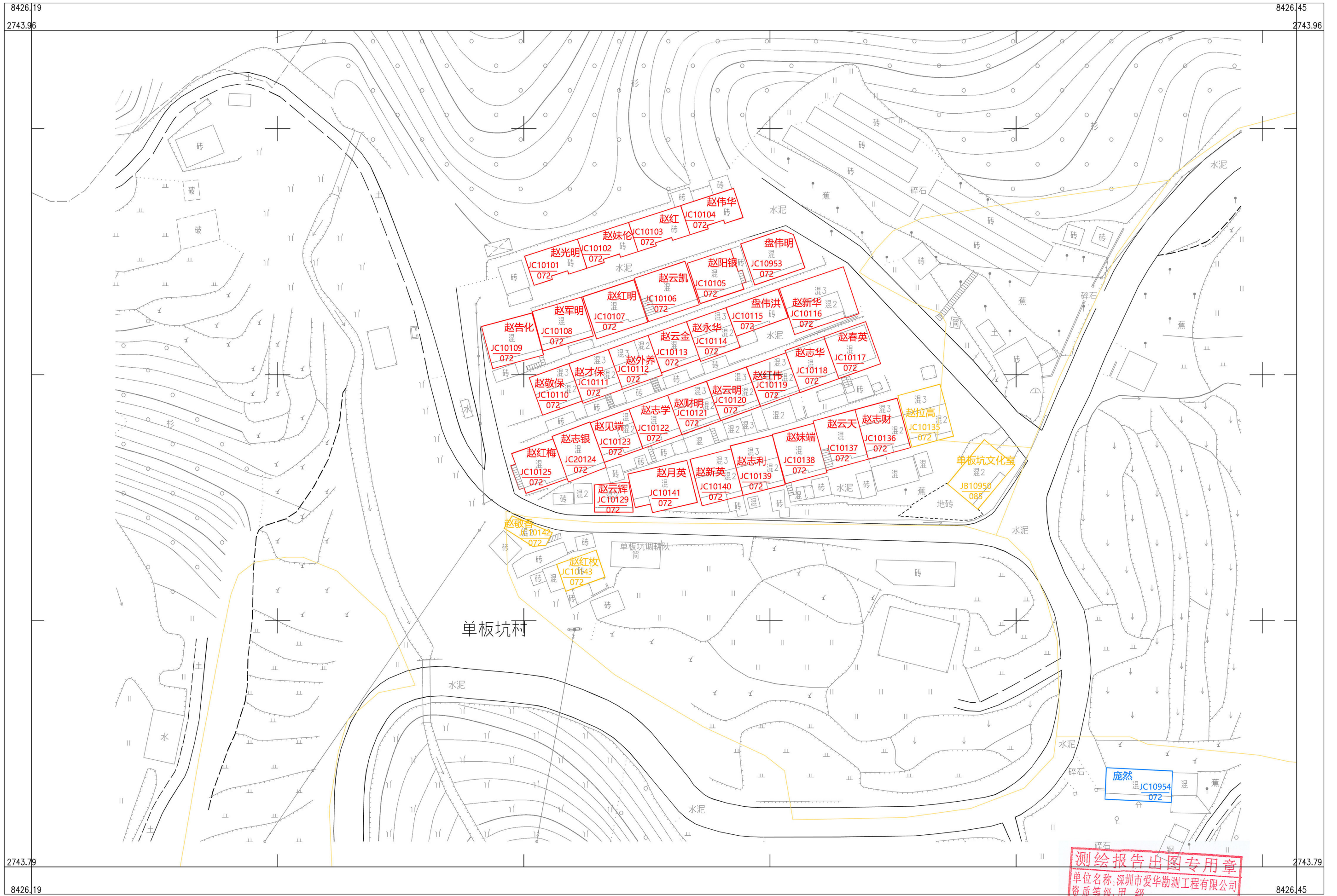

深圳市爱华勘测工程有限公司

2000 国家大地坐标系，1985 国家高程基准，等高距 1 米，中央子午线 114 度。
 GBT 20257.1-2007 国家基本比例尺地图图式 第 1 部分：
 1: 500, 1: 1000, 1: 2000 地形图图式。
 2019 年 11 月制图。

1:500

测绘报告出图专用章
 单位名称: 深圳市爱华勘测工程有限公司
 资质等级: 甲级
 测绘日期: 2020.03.10
 绘图员: 罗龙雨 检查员: 聂金韬
 国家测绘地理信息局监制

乳源县房地一体东坪镇新村村委会单板坑村公示图（二）

2742.998-38426.006

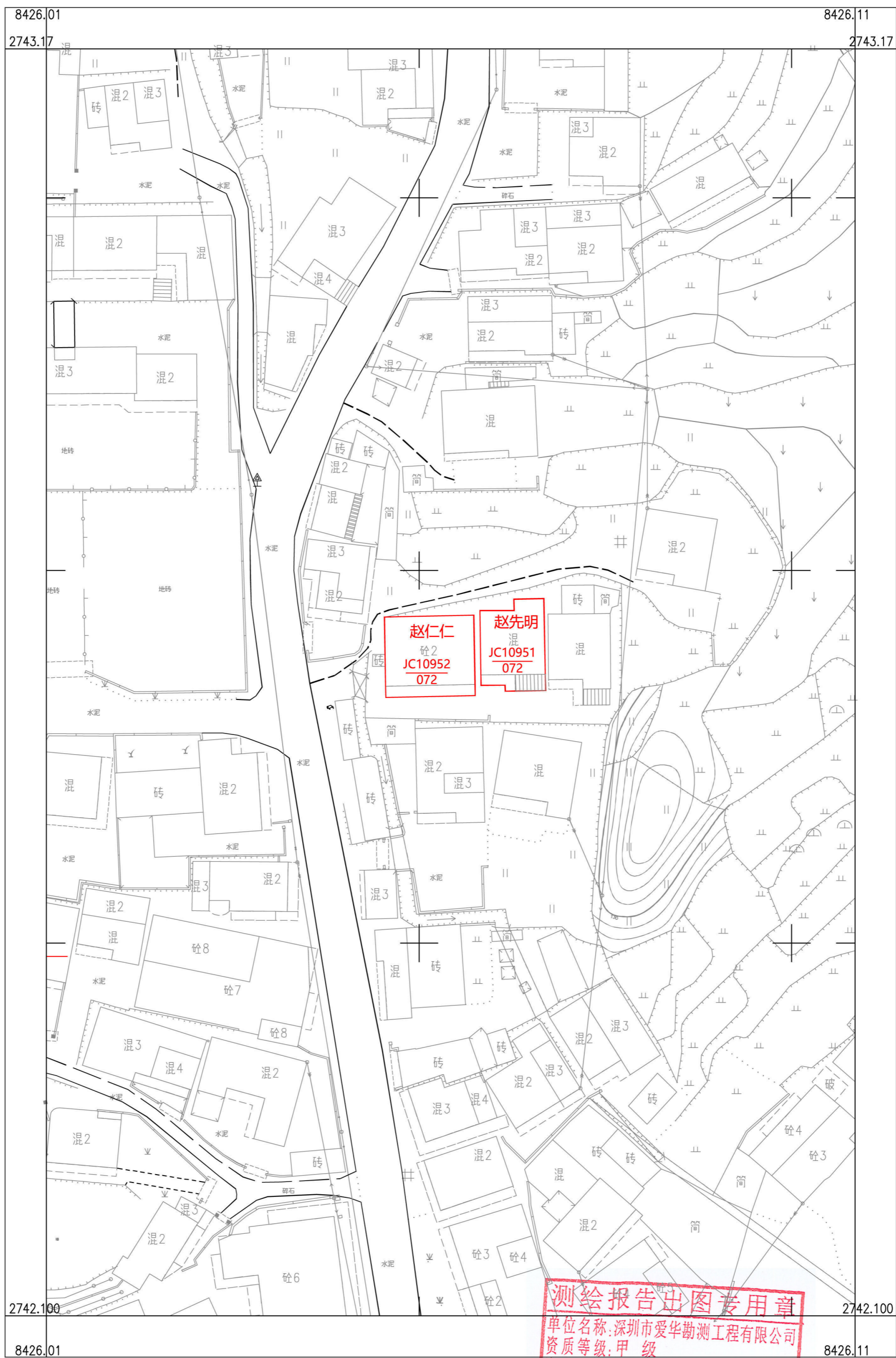

深圳市爱华勘测工程有限公司

2000 国家大地坐标系，1985 国家高程基准，等高距 1 米，中央子午线 114 度。
GB/T 20257.1 - 2007 国家基本比例尺地图图式 第 1 部分：
1: 500, 1: 1000, 1: 2000 地形图图式。
2019 年 11 月制图。

1:500

测绘报告出图专用章
单位名称: 深圳市爱华勘测工程有限公司
资质等级: 甲级
资质证书编号: 400370
国家测绘地理信息局监制

8426.11