

乳源县东坪镇新村村委会东下山村宅基地和集体建设用地房地一体确权登记调查结果及首次登记公示明细表

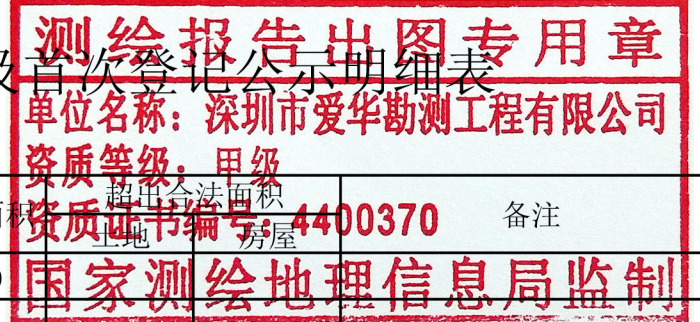

序号	宗地代码	权利人	不动产单元号	宅基地面积	房屋幢号	总套数	总层数	所在层	房屋结构	竣工时间	建筑面积	共有面积	备注
1	JC10423	赵端浅	440232005007JC10423F00010001	94.58	1幢	1	1	1	混合	2016/12/01	94.58	0.00	
2	JC10424	赵秀英	440232005007JC10424F00010001	115.78	1幢	1	1	1	混合	2006/11/10	103.37	0.00	
3	JC10425	赵见端	440232005007JC10425F00010001	126.38	1幢	1	3	1~3	混合	1991/10/1	255.04	0.00	
4	JC10426	赵洪辉	440232005007JC10426F00010001	160.30	1幢	1	1	1	混合		151.39	0.00	10.3
5	JC10432	王养古	440232005007JC10432F00010001	124.77	1幢	1	1	1	混合	2016/12/01	112.38	0.00	
6	JC10433	王端伦	440232005007JC10433F00010001	114.47	1幢	1	1	1	混合		91.35	0.00	
7	JC10434	王文宝	440232005007JC10434F00010001	111.53	1幢	1	1	1	混合		100.31	0.00	
8	JC10435	王贵英	440232005007JC10435F00010001	89.20	1幢	1	2	1~2	混合		169.44	0.00	
9	JC10438	盘财慢	440232005007JC10438F00010001	133.99	1幢	3	3	1	混合	2016/12/01	121.09	0.00	盘财慢、盘志海、盘志明共同共有
		2	127.54										
		3	127.54										
10	JC10470	肖建香	440232005007JC10470F00010002	192.55	1幢	2	2	1~2	混合	2016/12/03	163.32	32.45	肖建香、赵春英共同共有, 共有面积32.45m²
		1~2	163.32										
11	JC10471	盘敬保	440232005007JC10471F00010002	192.55	1幢	3	2	1	混合	2016/12/03	89.09	32.45	盘敬保、王小兵、盘永明共同共有, 共有面积32.45m²
		1~2	163.32										
		2	74.23										
12	JC10473	赵国清	440232005007JC10473F00010001	192.52	1幢	2	2	1~2	混合	2016/12/03	163.29	32.44	赵国清、赵告化共同共有, 共有面积32.44m²
		1~2	163.27										
13	JC10475	王扭养	440232005007JC10475F00010001	192.52	1幢	2	2	1~2	混合	2016/12/03	163.29	32.44	王扭养、王永华共同共有, 共有面积32.44m²
		1~2	163.27										
14	JC10477	王小伟	440232005007JC10477F00010001	192.52	1幢	2	2	1~2	混合	2016/12/04	163.29	32.44	王小伟、王伟明共同共有, 共有面积32.44m²
		1~2	163.27										
15	JC10479	王永华	440232005007JC10479F00010001	107.51	1幢	1	2	1~2	混合	2016/12/04	205.07	0.00	
16	JC10480	江俊	440232005007JC10480F00010001	192.12	1幢	2	2	1~2	混合	2016/12/04	162.80	32.87	江俊、王忠男共同共有, 共有面积32.87m²
		1~2	162.80										
17	JC10482	赵月养	440232005007JC10482F00010001	192.11	1幢	2	2	1~2	混合	2016/12/04	162.78	32.87	赵月养、赵建华共同共有, 共有面积32.87m²
		1~2	162.78										
18	JC10484	赵新华	440232005007JC10484F00010001	107.49	1幢	1	2	1~2	混合	2016/12/04	204.76	0.00	
19	JC10486	王勇亮	440232005007JC10486F00010001	192.11	1幢	2	2	1~2	混合	2016/12/04	162.78	32.87	王勇亮、赵浅妹共同共有, 共有面积32.87m²
		1~2	162.78										
20	JC10491	王书养	440232005007JC10491F00010001	192.11	1幢	2	2	1~2	混合	2016/12/04	162.78	32.87	王书养、赵玉梅共同共有, 共有面积32.87m²
		1~2	162.78										
21	JC10493	赵明华	440232005007JC10493F00010001	192.37	1幢	2	2	1~2	混合	2016/12/04	163.16	32.68	赵明华、赵云平共同共有, 共有面积32.68m²
		1~2	163.14										
22	JC10495	盘志华	440232005007JC10495F00010001	191.95	1幢	2	2	1~2	混合	2016/12/05	162.73	32.86	盘志华、盘才共同共有, 共有面积32.86m²
		1~2	162.71										
23	JC10497	盘寮养	440232005007JC10497F00010001	191.95	1幢	2	2	1~2	混合	2016/12/05	162.73	32.86	盘寮养、盘告化共同共有, 共有面积32.86m²
		1~2	162.71										

乳源县东坪镇新村村委会东下山村宅基地和集体建设用地房地一体确权登记调查结果及首次登记公示明细表

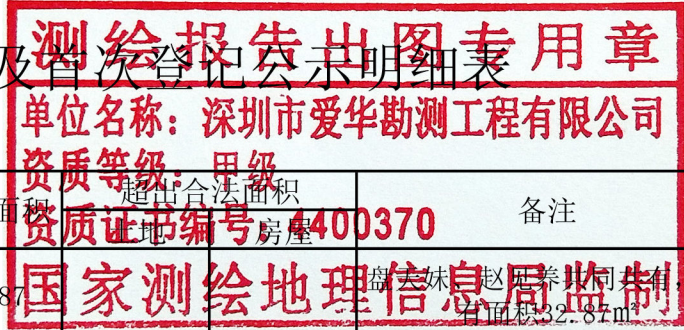

序号	宗地代码	权利人	不动产单元号	宅基地面积	房屋幢号	总套数	总层数	所在层	房屋结构	竣工时间	建筑面积	共有面积	超出合法面积房屋	备注
24	JC10499	盘天妹	440232005007JC10499F00010002	192.55	1幢	2	2	1~2	混合	2016/12/05	163.15	32.87		盘天妹、赵见养共同共有，共有面积32.87m <sup>2</sup>
		赵见养	440232005007JC10499F00010001					1~2						
25	JC10501	赵志祥	440232005007JC10501F00010002	192.55	1幢	2	2	1~2	混合	2016/12/05	163.15	32.87		赵志祥、赵玉玺共同共有，共有面积32.87m <sup>2</sup>
		赵玉玺	440232005007JC10501F00010001					1~2						
26	JC10503	赵文辉	440232005007JC10503F00010002	192.55	1幢	2	2	1~2	混合	2016/12/05	163.19	32.78		赵文辉、赵天平共同共有，共有面积32.78m <sup>2</sup>
		赵天平	440232005007JC10503F00010001					1~2						
27	JC10970	赵红英	440232005007JC10970F00010001	82.10	1幢	1	1	1	砖木	1998/12/1	82.10	0.00		
28	JC10971	邓才军	440232005007JC10971F00010001	108.54	1幢	1	1	1	混合		94.66	0.00		非本村
29	JC10974	赵银妹	440232005007JC10974F00010001	79.98	1幢	1	1	1	混合		71.39	0.00		



乳源县房地一体东坪镇东七村委会东下山村公示图

2744.442-38427.645

8427.65  
2744.82

8427.90  
2744.82

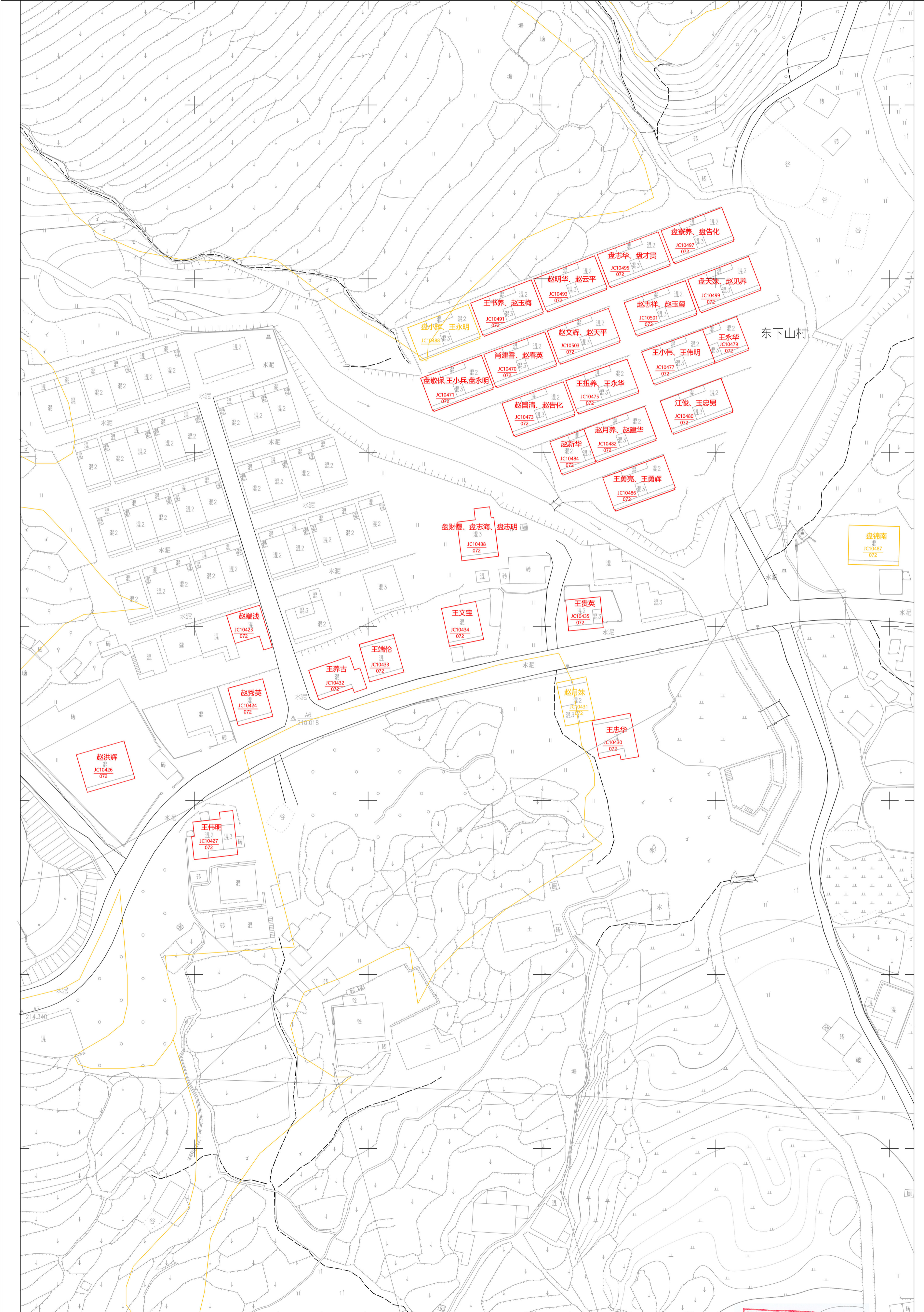

深圳市爱华勘测工程有限公司

2744.44

2744.44

2000 国家大地坐标系, 1985 国家高程基准, 等高距 1 米, 中央子午线 114 度。  
 GB/T 20257.1-2007 国家基本比例尺地图图式 第 1 部分:  
 1: 500, 1: 1000, 1: 2000 地形图图式。  
 2019 年 11 月制图。

1:500

测绘报告出图专用章  
 单位名称: 深圳市爱华勘测工程有限公司  
 资质等级: 甲级  
 资质编号: 粤测资字[2014]0190 号  
 测量员: 罗龙南 绘图员: 罗龙南 检查员: 聂金辉  
 国家测绘地理信息局监制

8427.90