

乳源县游溪镇中心洞村委会坭埂村宅基地和集体建设用地房地一体确权登记调查结果及首次登记公示明细表

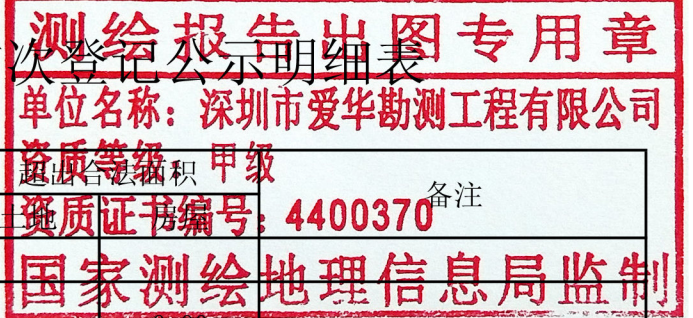

序号	宗地代码	权利人	不动产单元号	宅基地面积	房屋幢号	总套数	总层数	所在层	房屋结构	竣工时间	建筑面积	共有面积	备注
1	JC01001	赵志发	440232004007JC01001F00010001	92.78	1幢	1	2	1~2	混合	2001/12/01	160.71	0.00	
2	JC01002	赵才堂 赵玉娣	440232004007JC01002F00010001	92.58	1幢	2	2	1~2	混合	2001/12/01	160.38	0.00	0.00
3	JC01003	赵伟坚	440232004007JC01003F00010001	92.61	1幢	1	2	1~2	混合	2001/12/01	160.02	0.00	
4	JC01004	赵国平	440232004007JC01004F00010001	92.71	1幢	1	2	1~2	混合	2001/12/01	160.10	0.00	
5	JC01005	赵天学	440232004007JC01005F00010001	83.52	1幢	1	2	1~2	混合	2001/12/01	148.56	0.00	
6	JC01006	赵威娜	440232004007JC01006F00010001	92.33	1幢	1	2	1~2	混合	2001/12/01	160.04	0.00	
7	JC01007	邓良桥	440232004007JC01007F00010001	92.57	1幢	1	2	1~2	混合	2001/12/01	170.09	0.00	
8	JC01008	邓志陆	440232004007JC01008F00010001	92.37	1幢	1	2	1~2	混合	2001/12/01	159.53	0.00	
9	JC01009	赵丽花	440232004007JC01009F00010001	92.57	1幢	1	2	1~2	混合	2001/12/01	159.70	0.00	
10	JC01010	赵才田	440232004007JC01010F00010001	92.37	1幢	1	2	1~2	混合	2001/12/01	159.41	0.00	
11	JC01011	邓静秀	440232004007JC01011F00010001	92.25	1幢	1	2	1~2	混合	2001/12/01	159.25	0.00	
12	JC01012	赵天辉	440232004007JC01012F00010001	92.86	1幢	1	2	1~2	混合	2001/12/01	160.08	0.00	
13	JC01013	赵爱荣	440232004007JC01013F00010001	92.35	1幢	1	2	1~2	混合	2001/12/01	159.62	0.00	
14	JC01014	赵华	440232004007JC01014F00010001	92.58	1幢	1	2	1~2	混合	2001/12/01	160.04	0.00	
15	JC01015	邓良胜	440232004007JC01015F00010001	85.41	1幢	1	2	1~2	混合	2001/12/01	149.67	0.00	
16	JC01016	邓新养	440232004007JC01016F00010001	92.25	1幢	1	2	1~2	混合	2001/12/01	159.29	0.00	
17	JC01017	赵良成	440232004007JC01017F00010001	92.35	1幢	1	2	1~2	混合	2001/12/01	159.62	0.00	
18	JC01018	盘付学	440232004007JC01018F00010001	92.53	1幢	1	2	1~2	混合	2001/12/01	160.04	0.00	
19	JC01019	赵新风	440232004007JC01019F00010001	92.61	1幢	1	2	1~2	混合	2001/12/01	160.10	0.00	
20	JC01020	赵良观	440232004007JC01020F00010001	92.49	1幢	1	2	1~2	混合	2001/12/01	159.92	0.00	
21	JC01021	赵春妹	440232004007JC01021F00010001	82.83	1幢	1	2	1~2	混合	2001/12/01	147.18	0.00	
22	JC01022	王小花	440232004007JC01022F00010001	92.26	1幢	1	3	1~3	混合	2001/12/01	252.21	0.00	
23	JC01023	赵明海	440232004007JC01023F00010001	92.67	1幢	1	2	1~2	混合	2001/12/01	160.52	0.00	
24	JC01024	赵卫玲	440232004007JC01024F00010001	92.87	1幢	1	2	1~2	混合	2001/12/01	160.92	0.00	
25	JC01025	赵月红	440232004007JC01025F00010001	80.47	1幢	1	2	1~2	混合	2001/12/01	148.24	0.00	
26	JC01026	赵天发	440232004007JC01026F00010001	80.29	1幢	1	2	1~2	混合	2001/12/01	148.00	0.00	
27	JC01027	赵宇俊	440232004007JC01027F00010001	85.97	1幢	1	2	1~2	混合	2001/12/01	153.21	0.00	
28	JC01028	赵国辉	440232004007JC01028F00010001	92.60	1幢	1	2	1~2	混合	2001/12/01	159.43	0.00	
29	JC01029	赵良章	440232004007JC01029F00010001	92.41	1幢	1	2	1~2	混合	2001/12/01	159.35	0.00	
30	JC01030	赵嘉明	440232004007JC01030F00010001	92.70	1幢	1	2	1~2	混合	2001/12/01	160.23	0.00	
31	JC01031	赵文华	440232004007JC01031F00010001	92.60	1幢	1	2	1~2	混合	2001/12/01	159.91	0.00	
32	JC01032	赵才生	440232004007JC01032F00010001	92.62	1幢	1	2	1~2	混合	2001/12/01	160.71	0.00	
33	JC01033	赵爱春	440232004007JC01033F00010001	92.73	1幢	1	2	1~2	混合	2001/12/01	160.53	0.00	
34	JC01034	赵才周	440232004007JC01034F00010001	92.48	1幢	1	2	1~2	混合	2001/12/01	159.89	0.00	
35	JC01035	赵丽芳	440232004007JC01035F00010001	93.54	1幢	1	2	1~2	混合	2001/12/01	161.28	0.00	
36	JC01036	邵珍霞	440232004007JC01036F00010001	93.16	1幢	1	2	1~2	混合	2001/12/01	161.44	0.00	
37	JC01037	邓四妹	440232004007JC01037F00010001	80.23	1幢	1	2	1~2	混合	2001/12/01	147.72	0.00	
38	JC01038	赵侦英	440232004007JC01038F00010001	92.73	1幢	1	2	1~2	混合	2012/08/01	160.31	0.00	
39	JC01039	邓天位	440232004007JC01039F00010001	92.79	1幢	1	2	1~2	混合	2012/08/01	160.05	0.00	
40	JC01040	赵良金	440232004007JC01040F00010001	93.37	1幢	1	2	1~2	混合	2012/08/01	161.18	0.00	

乳源县游溪镇中心洞村委会坭埂村宅基地和集体建设用地房地一体确权登记调查结果及首次

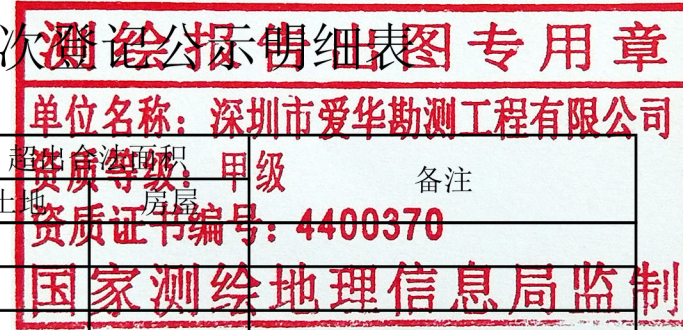

序号	宗地代码	权利人	不动产单元号	宅基地面积	房屋幢号	总套数	总层数	所在层	房屋结构	竣工时间	建筑面积	共有面积	备注
41	JC01041	赵才意	440232004007JC01041F00010001	92.85	1幢	1	2	1~2	混合	2012/08/01	160.28	0.00	
42	JC01042	赵才文	440232004007JC01042F00010001	92.97	1幢	1	2	1~2	混合	2012/08/01	160.26	0.00	
43	JC01043	邓莲花	440232004007JC01043F00010001	92.54	1幢	1	2	1~2	混合	2012/08/01	159.61	0.00	
44	JC01044	盘得伦	440232004007JC01044F00010001	80.88	1幢	1	2	1~2	混合	2012/08/01	149.44	0.00	
45	JC01045	赵鲜红	440232004007JC01045F00010001	92.67	1幢	1	2	1~2	混合	2012/08/01	159.87	0.00	
46	JC01046	赵牧兰	440232004007JC01046F00010001	92.79	1幢	1	2	1~2	混合	2012/08/01	159.47	0.00	
47	JC01047	赵荣翔	440232004007JC01047F00010001	92.40	1幢	1	2	1~2	混合	2012/08/01	159.87	0.00	
48	JC01048	赵才章	440232004007JC01048F00010001	92.10	1幢	1	2	1~2	混合	2012/08/01	159.25	0.00	
49	JC01049	邓良章	440232004007JC01049F00010001	92.48	1幢	1	2	1~2	混合	2012/08/01	160.16	0.00	
50	JC01050	邓良胜	440232004007JC01050F00010001	92.38	1幢	1	2	1~2	混合	2012/08/01	159.78	0.00	
51	JC01051	邓良通	440232004007JC01051F00010001	92.11	1幢	1	2	1~2	混合	2012/08/01	159.31	0.00	
52	JC01052	赵天林	440232004007JC01052F00010001	93.24	1幢	1	2	1~2	混合	2012/08/01	161.05	0.00	
53	JC01053	赵惠萍	440232004007JC01053F00010001	93.03	1幢	1	2	1~2	混合	2012/08/01	160.60	0.00	
54	JC01054	赵新花	440232004007JC01054F00010001	93.14	1幢	1	2	1~2	混合	2012/08/01	161.05	0.00	
55	JC01055	赵云斌	440232004007JC01055F00010001	93.03	1幢	1	2	1~2	混合	2012/08/01	160.89	0.00	
56	JC01056	赵天明	440232004007JC01056F00010001	83.16	1幢	1	2	1~2	混合	2012/08/01	150.60	0.00	
57	JC01057	赵天养	440232004007JC01057F00010001	92.79	1幢	1	2	1~2	混合	2012/08/01	160.69	0.00	
58	JC01058	邓兴锋	440232004007JC01058F00010001	92.79	1幢	1	2	1~2	混合	2012/08/01	160.65	0.00	
59	JC01059	赵兴保	440232004007JC01059F00010001	92.58	1幢	1	2	1~2	混合	2012/08/01	160.30	0.00	
60	JC01060	赵兴金	440232004007JC01060F00010001	92.58	1幢	1	2	1~2	混合	2012/08/01	160.47	0.00	
61	JC01061	邓武君	440232004007JC01061F00010001	92.79	1幢	1	2	1~2	混合	2012/08/01	160.69	0.00	
62	JC01062	赵才兵	440232004007JC01062F00010001	92.70	1幢	1	2	1~2	混合	2012/08/01	160.89	0.00	
63	JC01063	邓秀兰	440232004007JC01063F00010001	92.70	1幢	1	2	1~2	混合	2012/08/01	160.89	0.00	
64	JC01064	邓小花	440232004007JC01064F00010001	92.18	1幢	1	2	1~2	混合	2012/08/01	160.04	0.00	
65	JC01065	赵兴文	440232004007JC01065F00010001	83.53	1幢	1	2	1~2	混合	2012/08/01	151.91	0.00	
66	JC01066	赵才福	440232004007JC01066F00010001	92.79	1幢	1	2	1~2	混合	2012/08/01	160.65	0.00	
67	JC01067	赵红辉	440232004007JC01067F00010001	92.79	1幢	1	2	1~2	混合	2012/08/01	183.01	0.00	
68	JC01068	邓丽萍	440232004007JC01068F00010001	92.58	1幢	1	2	1~2	混合	2012/08/01	160.36	0.00	
69	JC01069	赵兴华	440232004007JC01069F00010001	92.89	1幢	1	2	1~2	混合	2012/08/01	160.97	0.00	
70	JC01070	赵贱兰	440232004007JC01070F00010001	92.33	1幢	1	2	1~2	混合	2012/08/01	182.48	0.00	
71	JC01071	赵富华	440232004007JC01071F00010001	92.88	1幢	1	2	1~2	混合	2012/08/01	160.35	0.00	
72	JC01072	邓宇威	440232004007JC01072F00010001	93.07	1幢	1	2	1~2	混合	2012/08/01	160.63	0.00	
73	JC01073	邓秀梅	440232004007JC01073F00010001	83.31	1幢	1	2	1~2	混合	2012/08/01	150.47	0.00	

乳源县房地一体游溪镇中心洞村委会坭埂村公示图

2752.019-38438.864

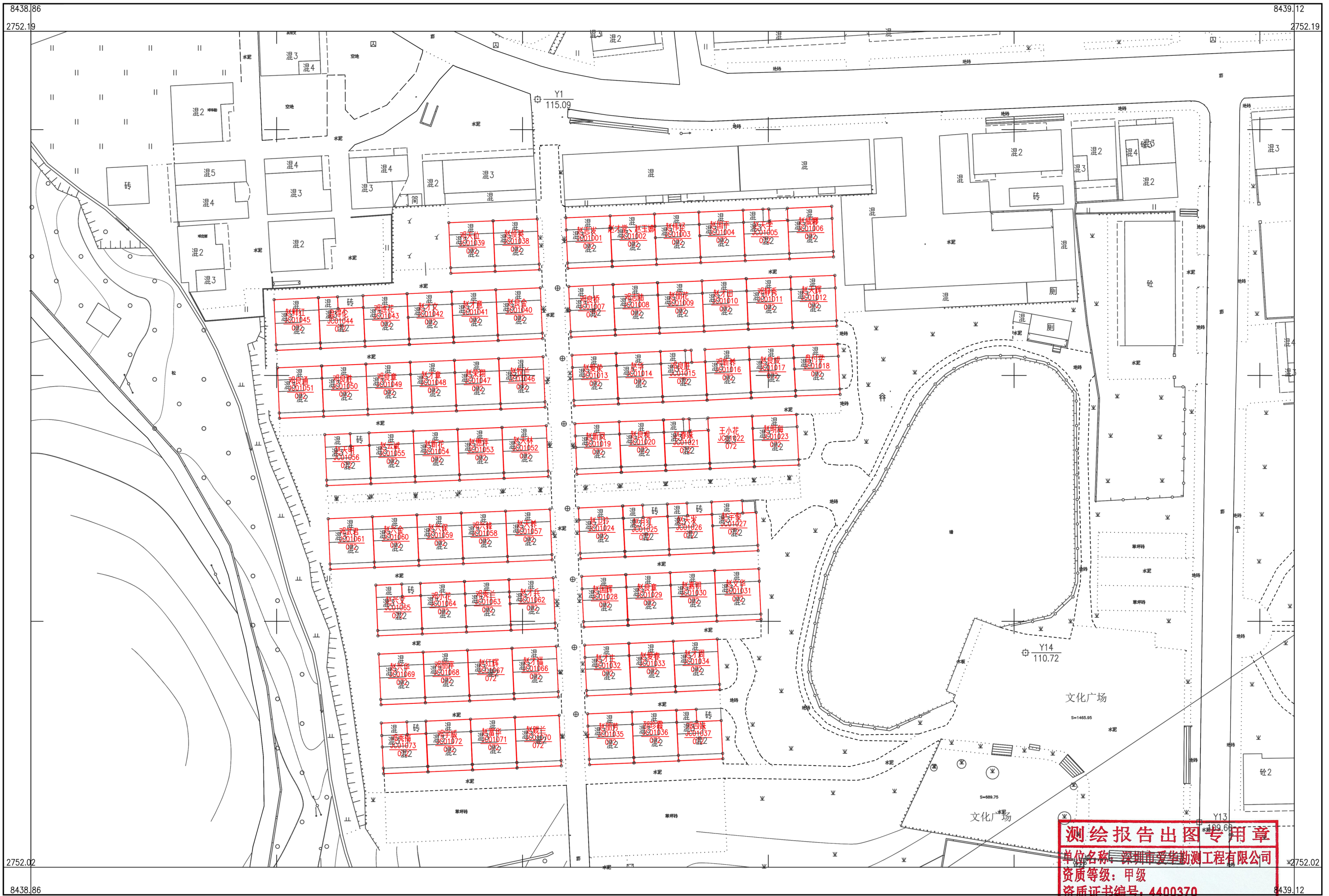

深圳市爱华勘测工程有限公司

测绘报告出图专用章
单位名称: 深圳市爱华勘测工程有限公司
资质等级: 甲级
资质证书编号: 4400370
国家测绘地理信息局监制

2000 国家大地坐标系, 1985 国家高程基准, 等高距 1 米, 中央子午线 114 度。
GB/T 20257.1 - 2007 国家基本比例尺地图图式 第 1 部分:
1: 500, 1: 1000, 1: 2000 地形图图式。
2019 年 11 月制图。

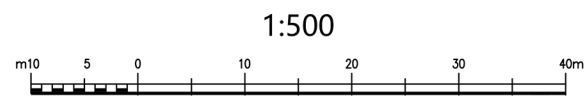

1:500